



Vom 23. November bis zum 29. Dezember 2023

Colmar

Zauber der Weihnachtszeit

INSPIRATION | ENTDECKUNG | PRAKTISCHER FÜHRER



noel-colmar.com

 **Colmar** et sa région
L'Alsace essentielle [®]

Colmar



Inhalt Ausgabe 2023

4	Herzlich willkommen	32	Weihnachtskeller
6	Weihnachtsplan	36	Wichtigsten Veranstaltungen
8	Colmar, Zauber der Weihnachtszeit	38	Die Wochenmärkte
10	Geführte Besichtigungen	40	Unsere Charta für einen verantwortungsvollen Tourismus
11	Riesenrad und Kahnfahrten	42	Legende der Piktogramme
13	Die Kinder singen Weihnachten auf den Booten	44	Restaurants
14	Colmar singt Weihnachten	51	Weinbauern
15	Nachtwachen und Gottesdienste	54	Adressen für Feinschmecker
16	Eislaufbahn	56	Freizeitaktivitäten
18	Das Kulturerbe von Colmar	59	Hotels
20	Die Figuren der Weihnachtszeit	66	Residenzen für Touristen
21	Die elsässische Kultur	67	Campingplätze
22	Die Museen	68	Jugendherberge
24	Weihnachten in Turckheim	69	Ferienwohnungen
26	Veranstaltungen zu Weihnachten rund um Colmar	78	Gästezimmer
28	Die Weihnachtsmärkte des Alsace Essentielle	79	Parkplätze
29	Weihnachten ohne mein Auto	80	Anreisen und sich fortbewegen
30	Gastronomie	82	Stadtpläne

 **Colmar** et sa région
L'Alsace essentielle[®]

Tourismusbüro Colmar & Region | Place Unterlinden, 68000 Colmar
Tél. +33 (0)3 89 20 68 92 | info@tourisme-colmar.com | www.tourisme-colmar.com

Tourismusbüro in Turckheim | Rue Wickram - Corps de garde, 68230 Turckheim
Tél. +33(0)3 89 27 38 44 | infoturckheim@tourisme-colmar.com | www.turckheim.com



Wilkomme bisàmmme*



Wenn sich in einer schönen Winternacht der Himmel mit Sternen füllt und den Turm der Kathedrale mit seiner einzigartigen Helligkeit umhüllt, dann schwebt über Colmar und der Region der Weihnachtsgeist.

Wenn die Häuser, Denkmäler und Hütten der Weihnachtsmärkte beleuchtet werden, dann durchdringt der Zauber der Festtage die Stadt, wie ein Lichterpfad, der Ihre Schritte von Markt zu Markt leitet.

Wenn langsam die Sinne für die weihnachtlichen Aromen und Düfte erwachen, für die süßen Düfte von Gewürzen und Bredala, dann ist es die ganze Wärme des Elsass, die Ihr Herz erwärmt.

Wenn das Leben die Plätze und Märkte zum Leben erweckt, kommt auch das Vergnügen des Teilens und des Austauschs, bei einem Glühwein und der Begegnung mit einem passionierten Handwerker oder, warum nicht, mit Sankt Nikolaus selbst.

Wenn schließlich ein Engel über Colmar schwebt und Freude, Glück und Frieden verkündet, dann ja, ohne Umschweife, ist die Seele von Weihnachten hier in Colmar zu finden.

Eine Seele, die dank der Achtung unserer Traditionen und unseres elsässischen Know-hows, dank eines unerschütterlichen Qualitätsanspruchs und dank des Willens, diese elsässische Lebenskunst zu teilen, die in dieser Weihnachtszeit so stark, so einzigartig und so verbindend ist, weiterlebt.

Willkommen in Colmar
und schöne Weihnachtsfeiertage!

*Willkommen auf Elsässisch



Colmar, Zauber der Weihnachtszeit

Plan der Weihnachtsfeierlichkeiten*



Von Donnerstag, dem 23. November
bis Freitag, dem 29. Dezember 2023

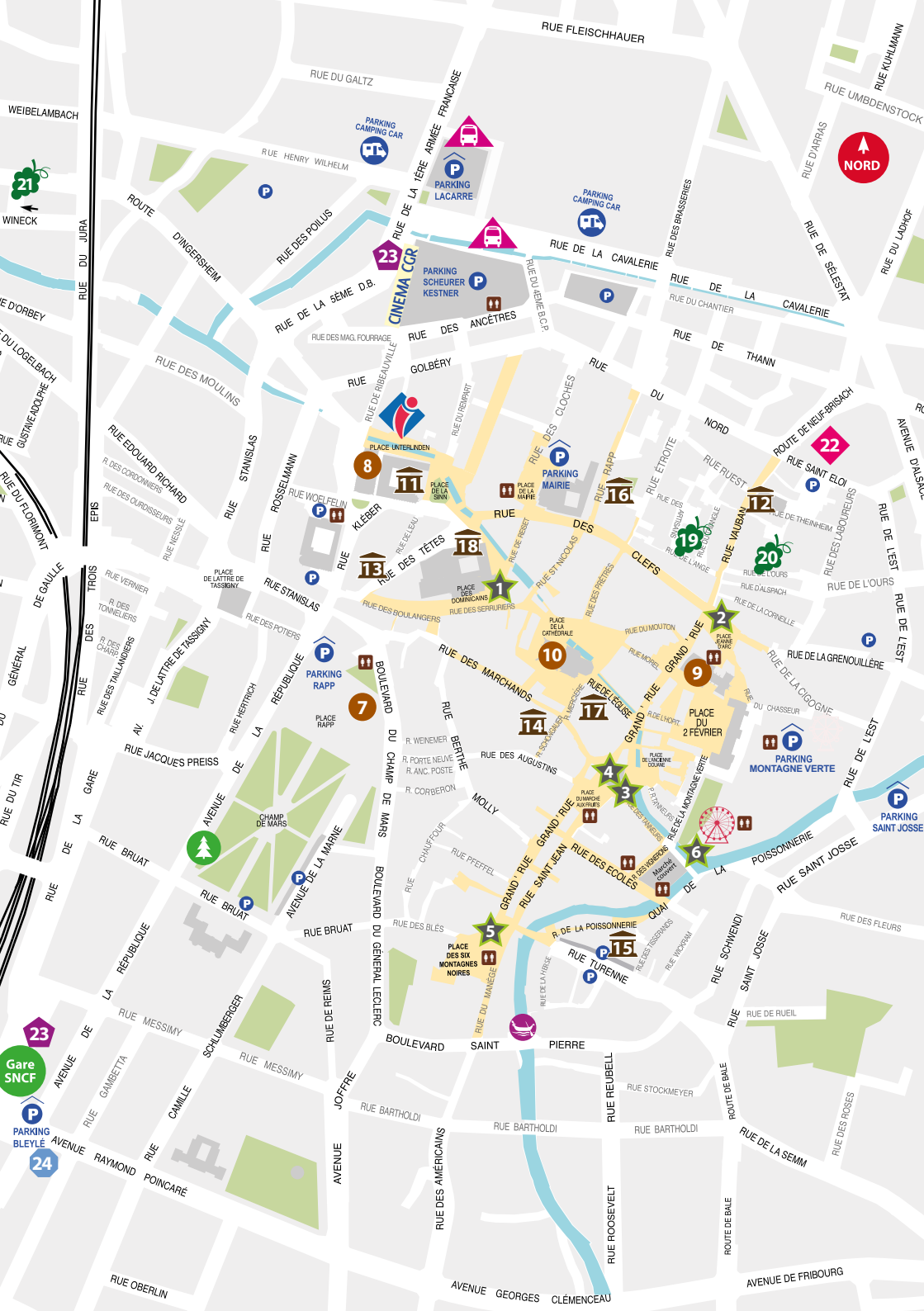

Weihnachtsmärkte

- 1 Place des Dominicains
 - 2 Place Jeanne d'Arc
 - 3 Place de l'Ancienne Douane
 - 4 Koifhus - Indoor-Markthalle
- Das majestätische mittelalterliche Gebäude des Koifhus beherbergt das Kunsthandwerk. Diese Schöpfer, Erben des handwerklichen Könnens einer ganzen region, teilen mit Ihnen ihre Leidenschaft.
- 5 Klein-Venedig
Place des Six Montagnes Noires

- 6 Gourmet-Markt
Place de la Cathédrale
- 9 Hütten, 9 Chefköche, Meister-Gastronomen, die Ihnen köstliche Gerichte zubereiten werden

Veranstaltungsorte

- 7 Place Rapp
Eisbahn + Karussells
- 8 Stadttheater
3 Place Unterlinden
- 9 Kirche Sankt-Mattheus
Grand'ruie
- 10 Stiftskirche Sankt-Martin
Place de la Cathédrale

Museen

- 11 Unterlinden Museum
Place Unterlinden
- 12 Spielzeugmuseum
40 Rue Vauban
- 13 Hansi Museum
28 Rue des Têtes
- 14 Bartholdi Museum
30 Rue des Marchands
- 15 Naturwissenschaftliches Museum
11 Rue Turenne
- 16 Zeitgenössischer Kunstraum
André Malraux
4 Rue Rapp
- 17 Schokoladenmuseum
Choco-Story & Museum der elsässischen Weine
12 Place de la Cathédrale
- 18 Museumsrundgang durch die
Bibliothek der Dominikaner
1 Place des Martyrs
de la Résistance

Weihnachtskeller

- 19 Weingut Martin Jund
12 Rue de l'Ange
- 20 Weingut Karcher
11 Rue de l'Ours
- 21 Weingut der Stadt Colmar
2 Rue du Stauffen

- Parkhaus
- Wohnmobil-Parkplatz
- Ausstieg / Einstieg
Kostenloser Pendelbus P+R
Parc des Expositions ↔ Rue Saint Eloi
(Nur Samstags und Sonntags)
- Reisebusse:
Ausstieg / Einstieg
Rue de la Cavalerie - parking Lacarre
- Bushaltestellen Pendelbusse
Land der Weihnachtssterne
- Pendelbus
Parkhaus Bleylé - Theater
- Christbaummarkt
- Abfahrt der Boote
- Fußgängerzone
- Riesenrad
- Tourismusbüro

Erweiterte Fußgängerzone

Vom 23. November bis 29. Dezember ist die Zufahrt zum Stadtzentrum Colmar für alle Fahrzeuge gesperrt, um den Besuchern den Zugang zu den Colmarer Weihnachtsmärkten zu erleichtern..

- * Montag bis Donnerstag 11:00 bis 19:00 Uhr
- * Freitag bis Sonntag 10:00 bis 20:00 Uhr



Colmar, Zauber der Weihnachtszeit

Von Donnerstag, dem 23. November
bis Freitag, dem 29. Dezember 2023

Traditionelle Fachwerkhäuser, liebevolle Dekorationen und außergewöhnliche Gebäude bilden die Kulisse für die **Weihnachtsbräuche in Colmar**. Die Beleuchtungen und die Düfte von Weihnachtsgewürzen führen Groß und Klein von Hütte zu Hütte, um das Können der Handwerker auf den **sechs Weihnachtsmärkten** zu entdecken.

www.noel-colmar.com



— WUSSTEN SIE DAS ?

Zu Weihnachten ist Colmar mit über
26.000 Weihnachtskugeln
und fast **25 km Lichterketten!**
geschmückt!

Öffnungszeiten der Weihnachtsmärkte

Place des Dominicains
Place Jeanne d'Arc
Place de l'Ancienne Douane
Place des Six Montagnes Noires

- ❖ **Mo. bis Do.:** 11 bis 19 Uhr
- ❖ **Fr. - Sa. - So.:** 10 bis 20 Uhr
- ❖ **Am 24. Dezember:** 10 bis 17 Uhr
- ❖ **Am 25. Dezember:** 11 bis 20 Uhr
- ❖ **Am 26. Dezember:** 11 bis 19 Uhr

Öffnungszeiten des Gourmet-Marktes:

Keine Ausnahmen in Verbindung mit Feiertagen
Place de la Cathédrale

- ❖ **Montag bis Sonntag:** 11 Uhr bis 22 Uhr

Aus Sicherheitsgründen schließen die
Weihnachtsmärkte pünktlich.

Die Beleuchtungen



— WUSSTEN SIE DAS ?

Auch in diesem Jahr werden die symbolträchtigen Denkmäler der Stadt in weihnachtlichen Farben beleuchtet. Diese sorgfältige Arbeit ermöglicht es, die Beleuchtung durch Projektionen und Lichtspiele zu sublimieren und zu dynamisieren, und das alles an etwa zwanzig Standorten. Die Stadt hat sich außerdem seit mehreren Jahren aus ökologischen Gründen für den Einsatz von LED-Lampen entschieden.

❖ An Wochentagen

Von 16:45 bis 22:00 Uhr im November
Von 16:30 bis 22:00 Uhr im Dezember

❖ Am Wochenende

Von 16:45 bis 23:00 Uhr im November
Von 16:30 bis 23:00 Uhr im Dezember

❖ **Am 23. November** von 18.00 bis 22.00 Uhr

❖ **Am 24. und 31. Dezember** bis 2 Uhr

Die **6 Weihnachtsmärkte** in Colmar bestehen aus **172 Ausstellern im Freien**, die auf **5 Standorte** verteilt sind, und **26 Aussteller im Innenbereich**, im Gebäude des **Koifhus (grand rue)**, das **Kunsthandwerk** ausstellt.

Sankt Nikolaus in seiner Behausung

Weihnachtsmarkt in Klein-Venedig

In einer eigens für diesen Anlass entworfenen Kulisse können Sie ein Erinnerungsfoto mit dem Sankt Nikolaus bei seinem Besuch machen. **Diese Kulisse steht Ihnen während der gesamten Weihnachtsmarktzeit zur Verfügung.**

⇒ #VisitColmar

❖ am **02., 03., 09. und 10. Dezember** nachmittags



Einkaufen an Sonntagen



Um voll und ganz am Weihnachtszauber in den Straßen der Stadt teilzunehmen, öffnen die Geschäftsleute in Colmar an folgenden Sonntagen ihre Türen für Sie:
❖ **27/11, 3/12, 10/12, 17/12, 24/12**

Die Cook shows des Gourmet Marktes



Am **24. und 30. November**

Am **1., 7., 8., 14., 15., 21., 22. und 28. Dezember**

Am 17 Uhr - Kostenloser Zugang
Wettbewerb der Fachhändler für Fisch und Meeresfrüchte : **6. Dezember**, 13 bis 18 Uhr



Kulinarische Shows im Zentrum des Marktes, um Ihre Geschmacksknospen mit renommierten Köchen zu verwöhnen, die Ihre Augen und Sinne verwöhnen werden.

Vollständiges Programm ⇒ www.noel-colmar.com



Fahren Sie mit dem Riesenrad... hoch hinaus!

Rue de la Montagne Verte

In diesem Jahr können die Besucher etwas höher steigen und die Stadt und ihre Feststimmung, aber auch die reiche Landschaft bis hin zu den Vogesen von einem 40 m hohen Riesenrad aus bewundern.

✳ Vom 23. November bis 2. Januar 2024

Öffnungszeiten wie die Weihnachtsmärkte

Schließung um 22:00 Uhr

Preis: 9€ Erwachsene

7€ für Kinder unter 120cm

Klein-Venedig mit Booten entdecken

Die Kanäle von Colmar enthüllen ihre Geheimnisse. Verliebt, mit der Familie oder unter Freunden, genießen Sie einen Moment der Gelassenheit auf elsässische Art.

✳ vom 23. November bis 31. Dezember

von 10:00 bis 12:00 Uhr und 13:30 bis 18:15 Uhr

✳ 24. Dezember : letzte Abfahrt um 16:15 Uhr

✳ 25. Dezember geschlossen

✳ 31. Dezember letzte Abfahrt um 16:15 Uhr

Dauer von 25 min.

Verkauf von Eintrittskarten an der Anlegestelle.

Kinder bis 3 Jahre kostenlos. 4 € bis 10 Jahre.

8 € ab 11 Jahren.

Achtung, mittwochs und samstags vom 25/11

bis 20/12: letzte Abfahrt um 16:15 Uhr.

Die Indoor-Eisbahn Veranstaltungsprogramm

15 rue Robert Schuman

www.patinoirecolmar.fr

✳ **Le Glaçon des Oursons** Für 3/5Jährige
17/12/2023 : 09:30 bis 12:00 Uhr (Besuch des Weihnachtsmanns von 10:00 bis 11:00 Uhr)

✳ **Besuch des Weihnachtsmanns**
20/12/2023 von 14:00 bis 16:00 Uhr

✳ **Show "Es war einmal...das Elsass**
02/12 um 16 Uhr und um 20 Uhr
um 10.30 Uhr (Kurzfassung)

✳ **Silvestergala**
Dienstag, 31. Dezember um 17.30 Uhr

Stadtführung 'Der Weihnachtszauber'

Bei einem solchen Reichtum an Geschichte und Kulturerbe lässt sich Colmar nicht an einem Tag entdecken und kennenlernen! Unsere leidenschaftlichen Fremdenführer führen Sie auf abwechslungsreichen Entdeckungstouren durch die Stadt.

Lassen Sie sich tagsüber durch das historische Zentrum von Colmar führen... Die gepflasterten Gassen, die von farbenfrohen Fachwerkhäusern gesäumt werden, werden von einer atemberaubenden Winterkulisse belebt. Die Altstadt wird zu einer traumhaften Kulisse für einen Besuch, der von den Bräuchen und Traditionen der elsässischen Weihnacht geprägt ist.

Dauer : 1,5 Stunden

Online-Ticketverkauf

buchung.tourisme-colmar.com

Kartenverkauf im Tourismusbüro in Colmar

Place Unterlinden | +33(0)3 89 20 68 92



Preis: Erwachsene: 10€
10 bis 18 Jahre: 6€.

Unter 102 Jahren: kostenlos



Auf Deutsch:
✳ 6. Dezember - 10:30 Uhr

Buchen Sie
Ihren Besuch



LE CRÉDIT MUTUEL DONNE LE LA

DU 27 AU 30 DÉCEMBRE 2023
PARC EXPO COLMAR

**Foire
CUVEE GIVREE
des Vins** 2^e édition

KONZERTE, ANIMATIONS,
ELSÄSSER WEINE
GASTRONOMIE

BUSVERKEHR (TRACE) LIGNE É-ÉVENEMENTIELLE

WWW.CUVEE-GIVREE.FR YouTube Facebook Instagram

LABUS D'ALCOOL EST DANGEREUX POUR LA SANTE. A CONSOMMER AVEC MODERATION.

Le Chalet

Champagnerbar

L'esquisse X Champagne
DEUTZ



Pop Up Champagnerbar - Feine Snacks - Lounge

Vom 23.11.2023
bis zum 29.12.2023

L'esquisse Hôtel & Spa
Terrasse im Freien
Parc du Champ de Mars
Colmar

Eintritt frei, ohne Reservierung.

Montag - Samstag
16:00 Uhr - 21:00 Uhr
Sonntag
11:00 Uhr - 18:00 Uhr



L'esquisse
HOTEL - SPA - COLMAR

L'esquisse Hôtel & Spa - MGallery Collection
2 avenue de La Marne, 68000 Colmar - 03 67 68 20 00 - HB7T4@accor.com
mehr Informationen : www.lesquisse-colmar.com
Instagram : [lesquissehotelspa](https://www.instagram.com/lesquissehotelspa)



Kinder singen Weihnachten auf den Booten

Von 17:00 Uhr bis 18:00 Uhr* - Kostenlos.
Ab dem Pont Turenne bis zum Quai de la
Poissonnerie

Auf dem Kanal des malerischen Klein-Venedigs
können Sie eine gefühlvolle Pause einlegen!
Beobachten Sie, wie charmante, beleuchtete Boote
über das Wasser gleiten... auf denen Kinderchöre
Ihnen ein authentisches Schauspiel bieten, indem sie
Ihnen wunderschöne traditionelle Weihnachtslieder
vortragen.

* Unter Vorbehalt: bei günstigem Wetter und guten
technischen Voraussetzungen.
Auskunft: +33 (0)3 89 20 68 92

❖ **Samstag, 25. November**
Les pinsons du vignoble
Schule von Niedermorschwihr

❖ **Mittwoch, 29. November**
Les pinsons du vignoble
Schule von Niedermorschwihr

❖ **Samstag, 2. Dezember**
Chœur de la manécanterie
Institution Saint-Jean

❖ **Mittwoch, 6. Dezember**
Victor-Hugo-Hauptschule
Leitung: Mme Gassmann

❖ **Samstag, 9. Dezember**
Les croques notes
Manécanterie Saint Jean

❖ **Mittwoch, 13. Dezember**
Schule Saint Nicolas

❖ **Samstag 16. Dezember**
Schule von Jepsheim

❖ **Mittwoch, 20. Dezember**
**Musik- und Tanzschule von
Wintzenheim**



Colmar singt Weihnachten



❖ **Freitag, den 1. Dezember** um 18 Uhr
Nikolauskonzert mit den Croq'Notes.
Ecole Primaire St Jean -45 Rue Saint-Josse -
Colmar
Kostenloser Eintritt

❖ **Sonntag, 3. Dezember** um 11.30 Uhr
Audition Weihnachtsmarkt der APEM
Place des Martyrs de la Résistance - Colmar
Klasse: Pré-Maîtrise Mädchen
Kostenloser Eintritt



❖ **Samstag, 9. Dezember** um 14.15 Uhr
Weihnachtsmärchen
Auditorium des Medien- und Kulturzentrums
Edmond Gerer - Colmar
Klasse für Harfe.
Kostenloser Eintritt

❖ **Sonntag, 10. Dezember** um 16 Uhr
Gesangskonzert mit Klavier
Salle des Catherinettes - Colmar
Klasse für Gesang
Kostenloser Eintritt

❖ **VFreitag, 15. Dezember** um 20 Uhr
**Konzert der Pré-Manécanterie de Saint-Jean und
des Chœur de Garçons de Saint-Jean.**
Kirche St François d'Assise - 23 Rue Charles
Sandherr - Colmar
Kostenloser Eintritt

❖ **Samstag, 16. Dezember** um 17 Uhr
**Konzert der Pré-Maîtrise Garçons und des
Jugendsymphonieorchesters.**
Kirche Saint-Mathieu - 3 Grand'rue - Colmar
Kostenloser Eintritt

❖ **Samstag, 16. Dezember** um 20.30 Uhr
**Konzert der Manécanterie de Saint-Jean und des
Mädchenchors aus Aachen (Deutschland).**
Kirche Saint-Mathieu - 3 Grand'rue - Colmar
Kostenloser Eintritt

❖ **Sonntag, den 17. Dezember** um 17 Uhr
**Konzert der Geigenschüler des Konservatoriums
und der Pré-Manécanterie de filles und des Chœur
de Garçons de Saint-Jean.**
Kirche Notre Dame de l'Assomption - Logelbach
Kostenloser Eintritt

❖ **Mittwoch, 20. Dezember** um 10 und 18 Uhr
**Weihnachtskonzert der CHAM-Klassen des Collège
Victor Hugo.**
Kirche Saint-Mathieu - 3 Grand'rue - Colmar
Kostenloser Eintritt

❖ **Donnerstag, 21. Dezember** um 19 Uhr (vorab
findet eine Wanderung durch die Stadt statt).
Chor Trajectoire und Chœur des Jeunes (Jugendchor)
Kirche St-Martin - Place de la Cathédrale (Platz
der Kathedrale).
❖ Kostenloser Eintritt



Copyright : D. Suty

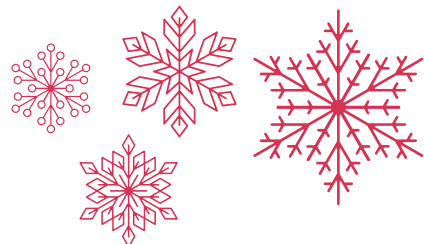

Heiligabend und Weihnachtsgottesdienste

Stiftskirche Sankt Martin

Katholischer Kult
Place de la Cathédrale - Colmar



❖ **Samstag, 23. Dezember** um 18 Uhr
Messe am vierten Advent

❖ **Sonntag, 24. Dezember** von 16.30 bis 20 Uhr,
von 23 Uhr bis 1.30 Uhr

Öffnung der Stiftskirche St. Martin in Colmar

❖ **Sonntag, 24. Dezember** um 17 Uhr, 18.30 Uhr
und Mitternacht

Messe in der Heiligen Nacht

❖ **Montag, 25. Dezember** um 11 Uhr
Messe anlässlich der Geburt des Herrn

❖ **Dienstag, 26. Dezember** um 11 Uhr
Messe am Stephanstag



Kirche Saint Joseph

Katholischer Kult
Place saint Joseph - Colmar

❖ **Samstag, den 23. Dezember** um 9 Uhr
Messe am vierten Advent

❖ **Sonntag, 24. Dezember** um 17 Uhr
Weihnachtsgottesdienst mit der Familie

❖ **Sonntag, 24. Dezember** um 22 Uhr
Messe am Heiligen Abend

❖ **Montag, 25. Dezember** um 9.30 Uhr
Messe am Weihnachtstag



Kirche St. Matthäus

Protestantischer Kult
3 Grand'rue - Colmar

❖ **27. November - 4., 11. und 18. Dezember**
14.30 bis 16 Uhr **Lasst uns gemeinsam**

Weihnachten singen!

❖ **Samstag, 26. November** von 15 Uhr bis 16 Uhr
Provençalische Weihnachten (Konzert)

❖ **Samstag, 3. Dezember** von 14.30 bis 16.00 Uhr
**Weihnachtsschmuck-Workshops in Salzteig für
Kinder**

❖ **24. Dezember** um 18 Uhr **Familiengottesdienst**
und 10.30 Uhr **Gottesdienst mit Singen**

❖ **26. & 27. November, 3. & 4. - 10. & 11. - 17.
& 18. Dezember** von 16 bis 18 Uhr **Ein Licht
in der Nacht: zwischen Musik und Kerzen**



Kirche Sainte Marie

14 Rue Maimbourg - Colmar

❖ **vom 26. November 2022 bis zum 28. Januar 2023**
von 15:00 bis 18:00 Uhr

Mechanische Krippe

Unter den außergewöhnlichen Krippen, die man sehen
oder wiedersehen sollte, ist die Krippe der Pfarrei
Sainte-Marie in Colmar, die in der gleichnamigen
Kirche ausgestellt ist, eine Reise wert. Ihre Szenografie
veranschaulicht die Geburt Christi in Bewegung
mithilfe von Automaten und hat in Frankreich und
sogar über die Grenzen hinaus keine Entsprechung.

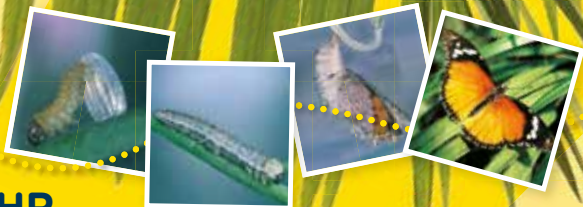

**VON 10 BIS 15 UHR
SEIEN SIE BEI DER SPEKTAKULÄREN
GEBURT DER SCHMETTERLINGE DABEI**

EINE ORIGINELLE BESICHTIGUNG FÜR GROSS UND KLEIN, DIE DURCH IHRE SCHÖNHEIT UND IHREN PÄDAGOGISCHEN ASPEKT ZU EINEM UNVERGESSLICHEN ERLEBNIS WIRD.

KLIMATISIERTES GEWÄCHSHAUS,
BESICHTIGUNG BEI JEDEM WETTER.

Entdecken Sie auf der Elsässischen Weinstraße, auf halbem Weg zwischen zwei der schönsten touristischen Dörfer im Elsass, Riquewihr und Ribeauvillé, hunderte wild lebende exotische Schmetterlinge.

Unbedingt ansehen!
**2€
Rabatt**
bei Vorlage dieses Gutscheins
gültig für maximal 2 Erwachsene,
nicht mit anderen Ermäßigungen
kombinierbar.



CETHOSIA BIBLIS



HELIOCONIUS MELPOMENE



PAPILIO ULYSSES



PAPILIO PALINURUS

Erfahren Sie alles über das faszinierende Leben der Schmetterlinge!

NATUR, KUNST, KULTUR, MALEREI



Ausstellung der Sammlung abstrakter Malereien „Explosion de Couleurs - Farbexplosion“

SCHMETTERLINGSGÄRTEN MIT LEBENDEN EXOTISCHEN SCHMETTERLINGEN



SPAZIERGANG INMITTEN HUNDERTER LEBENDER EXOTISCHER SCHMETTERLINGE
EIN AUSSERGEWÖHNLICHES ZAUBERHAFTES ERLEBNIS, DAS SIE SICH NICHT ENTGEHEN LASSEN SOLLTEN!

Täglich geöffnet vom 1. April bis 1. November





Colmar, ein außergewöhnliches architektonisches Erbe

Die große Fußgängerzone der Altstadt von Colmar, die als "secteur sauvegardé" (geschützter Bereich) eingestuft ist, beherbergt ein reiches, perfekt erhaltenes ziviles und religiöses Erbe aus dem Mittelalter bis ins 18. Jahrhundert.

- 1 • Das Viertel "Klein-Venedig", dessen bunte Fassaden faszinieren.
- 2 • Das Gerberviertel mit seinen großen Häusern mit weißen Fassaden.
- 3 • Die majestätische Stiftskirche Sankt-Martin, deren gelber Sandstein aus Rouffach die Sonnenstrahlen schillernd reflektiert.

4 • Das Pfisterhaus, aus der Renaissancezeit, seinem schönen Eckerker und mit reichen Wandmalereien verziert.

5 • Das majestätische Kopfhäus geschmückt mit 106 Gesichtsskulpturen.

6 • Das Koïffhus, ein symbolträchtiger Ort der Weinbaugeschichte, dessen Dach ein visuelles, bezauberndes Schauspiel bietet.

Nicht zu  versäumen

Durch die Straßen von Colmar schlendern mit unseren Fremdenführern!

siehe S.10



Die Weihnachtsfiguren

im Elsass

Der gute und großzügige Sankt Nikolaus

Am 6. Dezember versammeln sich Groß und Klein, um dem Heiligen Nikolaus zuzujubeln. Mit seiner Mitra bedeckt, seinen Bischofsstab haltend und in einen langen roten oder violetten Mantel gekleidet, belohnt er die verdienstvollsten Kinder. Mit mehreren Legenden und Wundern auf dem Buckel ist der Bischof Nikolaus von Myra der Beschützer von Kindern, Witwen, Schwachen und Gefangenen. Er war der Einzige, der den gefürchteten Hans Trapp neutralisierte und seinen schrecklichen Untaten ein Ende setzte.



Der furchterregende und brummige Hans Trapp

Es wird erzählt, dass im Nordelsass auf Burg Berwarstein der Fürst Hans von Trotta Angst und Schrecken verbreitete. Hans Trapp soll seinen schlechten Ruf von diesem bössartigen Fürsten erhalten haben. Mit seiner imposanten Statur, seiner griesgrämigen Miene, seinen zotteligen Haaren und seinem Bart drohte er damit, ungehorsame Kinder in seinem großen Sack mitzunehmen und sie für immer in einem dunklen Wald auszusetzen.

Diese beiden Figuren sind bei ihren Auftritten traditionell unzertrennlich und verteilen an die Kinder Belohnung oder Strafe. Die kleinen Blondsöpfe haben es nicht anders verdient!



Die süße und engelsgleiche Christkindel

Es wird gemunkelt, dass am 24. Dezember um Mitternacht viele Wunder geschehen... Ochs und Esel beginnen zu sprechen und die Bäume sind bis zum zwölften Schlag um Mitternacht mit Blumen bedeckt. Aber wer ist der Urheber dieser Wunder? Christkindel? Sie ist an ihren hübschen, feinen Gesichtszügen, ihrem Schleier und ihrem langen weißen Kleid erkennbar und trägt eine Krone, auf der vier Kerzen stehen. Mit ihrem Licht weist sie den von Hans Trapp terrorisierten Kindern einen Weg der Hoffnung.

Die elsässische Kultur

Eine Identität und ein Erbe, die immer präsent sind!

Die Flagge

Das Elsass trägt seine Farben hoch, wie "Rot un Wiss"! Diese Regionalflagge vereint die beiden Embleme des Haut-Rhin und des Bas-Rhin und vereint die Elsässer unter einem einzigen Banner. Die Farben der Grafen von Werd, rot und weiß, werden durch **sechs gelbe Kronen** ergänzt, die die Bestrebungen der aus dem Elsass stammenden Habsburger Dynastie symbolisieren..



Elsässische Sprache

Das Elsässische ist das Ergebnis eines stürmischen historischen Erbes und macht auch heute noch von sich reden. Dieser einzigartige Dialekt, der von den Deutschsprachigen wahrgenommen wird, vermittelt die Wärme und Authentizität, die für das Elsass charakteristisch sind. Er ist den Elsässern lieb und teuer und wird in der Schule, in der Familie oder unter Freunden des **Stämmtischs** praktiziert*.

ICH LERNE
ELSÄSSISCH!

*** STÄMMTISCH**
Traditioneller Tisch, der den Stammgästen eines Lokals vorbehalten ist, für ein spontanes Treffen, einen unumgänglichen Termin.

WUSSTEN SIE DAS ?

über 500
verschiedene regionale
Trachten wurden
im gesamten Elsass
gezählt!



Die Kostüme

Diese "Haute-Couture"-Kleidung, die für Feste, Zeremonien und Volkstänze getragen wurde, diente früher dazu, **die verschiedenen Gebiete des Elsass zu repräsentieren**. In der Volkskultur ist jedoch eine traditionelle Tracht aus Straßburg auch heute noch am weitesten verbreitet.

Der Herrenanzug besteht aus einem weißen Hemd, das am Hals mit einer schwarzen Borte gebunden ist, einer roten gekreuzten Weste und einem schwarzen Anzug aus Jacke und Hose, der mit goldenen Knöpfen verziert ist, die den Reichtum des Mannes repräsentieren.

Die Frauentracht ist dagegen kunstvoller gestaltet. Sie besteht aus einer weißen Bluse, die oft mit Spitzen verziert ist, einer schwarzen, bestickten Schürze und einem Rock, der hauptsächlich in Rot oder Blau gehalten ist, was die Religion der Frau bezeichnet. Dazu kommen zahlreiche Kleidungsaccessoires wie ein Plastron, ein Korsett, Strümpfe oder ein Schal. Diese Kopfbedeckung besteht aus einer schwarzen Mütze, auf die ein langes schwarzes Stoffband aufgenäht ist, das über dem Kopf eine Schleife bildet und im Rücken herunterfällt.



Museen und der City Pass



Unterlinden-Museum

Das Unterlinden Museum, das in einem Kloster aus dem 13. Jahrhundert untergebracht ist, bietet einen Rundgang durch 7000 Jahre Geschichte. Von der Kunst des Mittelalters und der Renaissance, darunter der unumgängliche Isenheimer Altar, bis hin zu den wichtigsten Künstlern des 20. Jahrhunderts.

Place des Unterlinden, 68000 Colmar
www.musee-unterlinden.com

Bartholdi-Museum

Auguste Bartholdi, der Schöpfer der Freiheitsstatue in New York und des Löwen von Belfort, ist ein berühmter Mann aus Colmar. Sein Geburtshaus, das heute ein Museum ist, ermöglicht es, das Talent und die Technik dieses monumentalen Künstlers zu verstehen, insbesondere anhand seiner vorbereitenden Modelle.

30 Rue des Marchands, 68000 Colmar
www.musee-bartholdi.fr

Nicht zu verpassen 

Spielzeugmuseum

Mit einer Spielzeugsammlung, die vom 19. Jahrhundert bis heute reicht, sind hier die Spielzeuge Ihrer Kindheit neben denen Ihrer Kinder zu sehen, was die Entwicklung unserer Gesellschaft veranschaulicht. Ein Spielbereich lädt zu gemeinsamen Stunden mit der Familie oder mit Freunden ein.

40 Rue Vauban,
68000 Colmar
www.musejouet.com

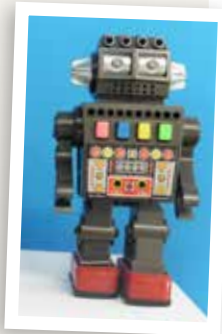

Dominikanerkirche

Die Dominikanerkirche, ein Hauptwerk der Architektur der Bettelorden, stammt größtenteils aus der ersten Hälfte des 14. Jahrhunderts, beschmückt mit bemerkenswerten Glasfenstern. Heute beherbergt sie Martin Schongauers Meisterwerk "Die Madonna im Rosenhag".

3 Place des Dominicains, 68000 Colmar

Die Dominikanerbibliothek

Bibliothek, aber auch Museumsbereich, der auf 500 m² die Geschichte des Buches mit Sammlungen von Inkunabeln und alten Büchern vom Mittelalter bis zum 18. Jahrhundert zeigt.

1 Place des Martyrs de la Résistance,
68000 Colmar - dominicains.colmar.fr



Hansi-Museum

Jean-Jacques Waltz, genannt Hansi, ist ein fester Bestandteil des elsässischen Kulturerbes. Die zahlreichen ausgestellten originellen und einzigartigen Werke lassen den ganzen Charme der Region Elsass entdecken, den Hansi mit Bravour wiederzugeben wusste.

28 Rue des Têtes, 68000 Colmar
www.hansi.fr

Schokoladenmuseum Choco-Story



Im Zentrum von Colmar befindet sich das Schokoladenmuseum, das einen interaktiven und immersiven Besuch mit einem spielerischen und pädagogischen Parcours anbietet. Verkostungen, Begegnungen und ein neuartiges und spannendes Abenteuer machen Sie zu echten Kakao-Experten.

12 Place de la Cathédrale, 68000 Colmar
www.musee-du-chocolat.com

Museum für Naturgeschichte und Ethnografie

Im Herzen von Klein-Venedig liegt dieses Schaufenster einer gelehrten Gesellschaft, die 1859 von renommierten Wissenschaftlern gegründet wurde. Die Sammlungen sind vielfältig: naturalisierte regionale und exotische Tiere, Mineralien, prähistorische Fossilien, seltene ethnografische Objekte oder einzigartige Stücke aus dem alten Ägypten.

11 Rue Turenne, 68000 Colmar
www.museumcolmar.org

Turckheim

Museum zur Erinnerung an die Befreiungskämpfe der Stadt Colmar

Ende 1944 machte die Befreiung Frankreichs rasche Fortschritte. Um Colmar bildete sich eine deutsche Widerstandsbastion, und die Kämpfe dauerten bis Februar 1945 an und hinterließen ihre Spuren.

In Turckheim erzählt dieses Erinnerungsmuseum mit einer Ausstellungsfläche von 250 m² von dieser prägenden Zeit.

25 Rue du Conseil, 68230 Turckheim
www.musee.turckheim-alsace.com



Colmar CITY PASS

Sparen Sie Zeit und Geld!

Besuchen Sie in aller Ruhe und unbegrenzt 6 Museen in Colmar. Um die Altstadt von Colmar besser entdecken zu können, unternehmen Sie eine Bootsfahrt und nehmen den kleinen grünen Touristenzug. **Gültig ab dem ersten Besuch und für 7 aufeinanderfolgende Tage.**

<https://citypass.tourisme-colmar.com>





Turckheim

der Stolz des elsässischen Weinbaugebiets

Die Lichter und Farben der Weinberge verleihen dem charmanten Dorf Turckheim eine Atmosphäre der Gelassenheit. Sein bemerkenswertes und typisch elsässisches architektonisches Erbe sowie seine lebendigen Traditionen machen es zu einem beliebten Ausflugsziel.

Die Legende des Drachen von Turckheim

"Vor langer Zeit, als das Rheintal noch ein großer See war, stieg ein verirrter Drache aus dem Wasser und ließ sich am Ufer des Letzenbergs, in der Nähe des heutigen Dorfes Turckheim, nieder. Müde und beruhigt durch die Sanftheit des Ortes,



schlummerte er ein. Die Sonne nutzte seine Ruhe aus und schien immer heller, um seine Schuppen zum Schmelzen zu bringen. Ein Feuerkampf entbrannte zwischen dem Drachen und dem strahlenden Stern. Der Drache spuckte Flammen auf die glühende Sonne und erschöpfte sich schließlich in seinem Blut, das sich um den Ort Drachenloch herum ergoss. Jahrhunderte später, nachdem sich das Wasser zurückgezogen hatte, pflanzten die Menschen auf diesem schönen Hügel Weinreben an. Die Erde, die durch das Blut des Drachens gedüngt wurde, brachte einen der Grands Crus des Elsass hervor: den BRAND."

Link: <https://www.cave-turckheim.com/fr/carnet-d-epicure/267-brand-dragon-legende>

Weihnachten in Turckheim, Herzlichkeit und Traditionen!

Der Weihnachtsmarkt der Wichtelmänner

Vom 24. November bis zum 30. Dezember
Place de l'Hôtel de Ville - Turckheim

Der Weihnachtsmarkt der Wichtel ist eine kleine, bunte Welt, in der die Phantasie eine große Rolle spielt. Rund zwanzig Kunsthandwerker bieten ihre Produktionen an und demonstrieren manchmal ihr Können aus früheren Zeiten.

- ✳️ **Vom 24.11. bis 21.12:** Montag bis Donnerstag von 14 Uhr bis 19 Uhr / Freitag und Wochenende von 10 Uhr bis 19 Uhr
- ✳️ **24/12** von 10 Uhr bis 18 Uhr ✳️ **25/12** geschlossen
- ✳️ **Vom 22/12 bis 29/12** täglich von 10 bis 19 Uhr
- ✳️ **30/12** von 10 Uhr bis 18:00 Uhr



Santa Lucia, Lichterfest

✳️ **13. Dezember** um 17:00 Uhr
Place de l'Hôtel de Ville - Turckheim

An Santa Lucia, dem Fest des Lichts, ziehen die jungen Mädchen der Stadt in weißen Kleidern und mit Lichterkränzen in einer Prozession durch das Herz des Marktes.

Leuchtende Weihnachtsanimationen

Vom 24. November bis 30. Dezember

Entdecken Sie auf der Fassade des Rathauses das Mapping, das den Markt der Wichtel beleuchtet. Am Ende der Grand'rue, auf der Porte de Munster, erzählt Ihnen ein Mapping zwei schöne Weihnachtsmärchen in Bildern. Jeden Abend von 17:30 bis 19 Uhr

Mit dem Nachtwächter



Start: Corps de Garde Turckheim Kostenlos
Der einzigartige und authentische Nachtwächter, der in historischem Kostüm (Hellebarde, Dreispitz, Laterne und Horn) gekleidet ist, begleitet Sie mit seinem Gesang durch die Gassen. elsässischem Lied bei Einbruch der Nacht.
✳️ **Vom 01/12 bis 23/12 & vom 26/12 bis 30/12** um 21 Uhr ✳️ **31/12** um Mitternacht

Wiehnacht's Stewala (Weihnachtscafé)

Salles de la Décapole et Brand Hôtel de Ville de Turckheim

Wein und heiße Schokolade in einer gemütlichen Atmosphäre. Sie werden von einer schönen Ausstellung alter Spielzeuge umgeben sein, die von den Einwohnern zusammengetragen wurden.

- ✳️ **Vom 24.11. bis 21.12** Montag bis Donnerstag von 14 bis 19 Uhr - Freitag und Wochenende von 10 bis 19 Uhr
- ✳️ **24/12** von 10 bis 18 Uhr ✳️ **25/12** geschlossen
- ✳️ **Vom 22/12 bis 29/12** täglich von 10 bis 19 Uhr
- ✳️ **30/12** von 10 bis 18 Uhr

Adventskalender

Der rheinischen Tradition gemäß, wird während der Adventszeit jeden Abend eine Kalendertür geöffnet.

✳️ **Vom 01/12 bis 24/12** um 17 Uhr
Place de l'Hôtel de Ville - Turckheim
Kostenlos



Weihnachtsveranstaltungen in der Umgebung von Colmar

Kirche Sainte Anne - Turckheim

- ✳ **3. Dezember** um 17.30 Uhr
Weihnachtskonzert des Ensembles Gospel's Rejoicing
- ✳ **10. Dezember** um 17.30 Uhr
Chorkonzert "En chœur avec Francis Vonarb"

- ✳ **17. Dezember** um 17.30 Uhr
Marie-Pierre und Francis Auclair und der Kinderchor "les Pinsons du Vignoble" aus Niedermorschwihr

- ✳ **24. Dezember** um 23 Uhr
Messe zur Geburt Christi

- ✳ **25. Dezember** um 9.30 Uhr
Große feierliche Weihnachtsmesse

Logelbach

Weihnachtsmarkt

Vorplatz der weißen Kirche in Logelbach

Ein Dutzend Aussteller versammeln sich drei Tage lang am Fuße der Kirche Notre Dame de l'Assomption. Die 1927 erbaute Kirche ist die erste im Elsass und die zweite in Frankreich, die aus Stahlbeton gebaut wurde. Sie wurde kürzlich in das Verzeichnis der historischen Denkmäler aufgenommen.

- ✳ **8. - 9. und 10. Dezember** von 14 Uhr bis 19 Uhr

Herrlisheim près Colmar

Weihnachtsmarkt

Espace Saint Michel

Ein typischer kleiner Weihnachtsmarkt mit etwa zwanzig Ständen, die reich an authentischen Produkten sind.

- ✳ **2. Dezember** von 14 Uhr bis 20 Uhr
- ✳ **3. Dezember** von 10 Uhr bis 18 Uhr

Ingersheim

Weihnachtsmarkt

Rue Jeanne d'Arc - auf der Rückseite des Presbyteriums

- Zahlreiche Stände mit handwerklichen Produkten. Passage du Saint Nicolas - Restauration am Samstagabend und Sonntagmittag
- ✳ **2. Dezember** von 15:00 bis 20:00 Uhr
 - ✳ **3. Dezember** von 11:00 bis 20:00 Uhr

Marché de Noël équitable d'artisans du Monde Salle polyvalente - 9 Rue du Stade

Der Verein "Artisans du Monde" setzt seine Tradition des fairen Weihnachtsmarktes fort. Hier finden Sie leckere Lebensmittel und originelle Geschenke: Weihnachtskrippen und -dekorationen, Spiele, Schmuck...

- ✳ **25. und 25. November** von 10:00 bis 18:30 Uhr

Wintzenheim

Weihnachtsmarkt

Halle des Fêtes und auf dem place des fêtes

70 bis 80 Aussteller bieten Ihnen Weihnachtsdekorationen, Kreationen aus Holz, Wolle oder Textilien, handgefertigten Schmuck und Gemälde an. Es gibt auch Stände mit Marmeladen, Honig, Gebäck, Getränken, Produkten vom Bauernhof... Erinnerungsfoto-Atelier mit dem Weihnachtsmann. Animationen für Kinder sowie musikalische Darbietungen bestimmen den Rhythmus des Marktes.

- ✳ **1. Dezember** von 14:00 bis 19:00 Uhr
- ✳ **2. und 3. Dezember** von 10:00 bis 19:00 Uhr

Sainte Croix en Plaine

Weihnachtsmarkt

Vorplatz des Rathauses

- Mit zahlreichen Animationen: pädagogischer Bauernhof, von der Schule geschmückter Wald, Kutschfahrten, Weihnachtsmann...
- ✳ **8. Dezember** von 17 Uhr bis 21 Uhr
 - ✳ **9. Dezember** von 14 Uhr bis 21 Uhr
 - ✳ **10. Dezember** von 10 Uhr bis 18 Uhr

Ein solidarisches Weihnachtsfest



Auf den Weihnachtsmärkten in Colmar sind jedes Jahr zahlreiche karitative, kulturelle und sportliche Vereine vertreten. Sie finden sie im ersten Stock des Koiffhus, auf dem inneren Weihnachtsmarkt von Colmar.

- ✳ **vom 23. bis 28. November** ATD Quart Monde
- ✳ **vom 23. November bis 3. Dezember** Amicale des 5 Nations
- ✳ **vom 02. bis 03. Dezember** Caritas
- ✳ **vom 04. bis 10. Dezember** Aline sourit à la vie
- ✳ **vom 04. bis 10. Dezember** Emmaüs
- ✳ **vom 11. bis 17. Dezember** La Manne
- ✳ **vom 11. bis 17. Dezember** Espoir
- ✳ **vom 18. bis 22. Dezember** Unicef
- ✳ **vom 23. bis 29. Dezember** Uranus



Öko-verantwortliche Weihnachten

Die Becher, die auf den Weihnachtsmärkten im Umlauf sind, sind alle mit Pfand belegt. **Die 2 € Pfand**, die Sie beim Kauf Ihres Glühweins oder Ihrer heißen Schokolade zusätzlich zahlen müssen, werden Ihnen von allen Händlern auf den Weihnachtsmärkten, die diese Produkte verkaufen, zurückerstattet.

Sie werden von einer Esat in der Region gewaschen und es werden jedes Jahr mehrere Tonnen Plastik eingespart.



Im Pays de Colmar werden ab dem 23. November bis zum 31. Dezember in vielen Dörfern Weihnachten gefeiert.

Weitere Informationen
www.noel-colmar.com

Geöffnet jeden Tag

COLMAR

Colmar, Zauber der Weihnachtszeit
6 Weihnachtsmärkte
vom 23/11 bis 29/12

ÉGISHEIM

Authentischer Weihnachtsmarkt
vom 24/11 bis 30/12 (außer 24,25 und 26/12)

RIQUEWIHR

Traditioneller Weihnachtsmarkt
von 25/11 bis 21/12

TURCKHEIM

Weihnachtsmarkt der Wichtel
vom 24.11. bis 30.12. (außer am 25.12.)

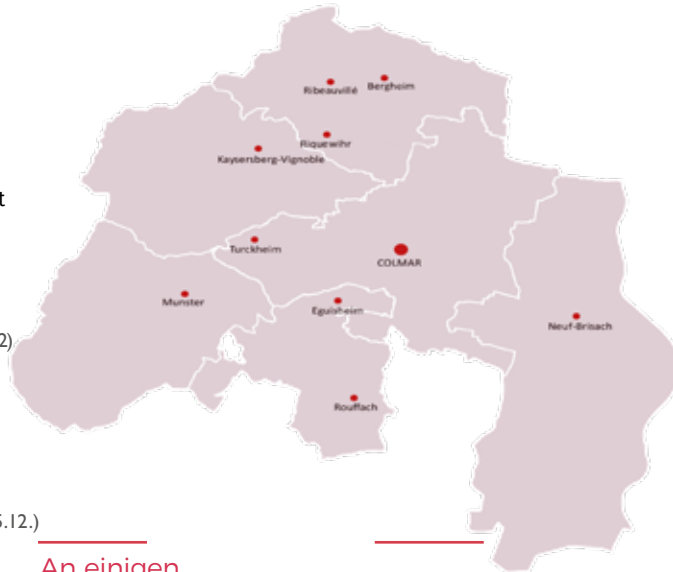

Jedes Wochenende geöffnet

KAYSERSBERG

Weihnachtsmarkt authentisch und handwerklich
vom 24/11 bis zum 26/11
vom 01/12 bis zum 03/12
vom 08/12 bis zum 10/12
vom 15/12. bis zum 19/12

MUNSTER

Weihnachtsmarkt im Herzen der Berge
vom 24/11 bis zum 26/11
vom 01/12 bis zum 03/12
vom 08/12 bis zum 10/12
vom 15/12. bis zum 17/12
vom 18/12. bis zum 23/12

An einigen Wochenenden geöffnet

BERGHEIM

Weihnachtsmarkt
vom 01/12 bis 03/12
vom 08/12 bis 10/12

RIBEAUVILLÉ

Mittelalterlicher Weihnachtsmarkt
vom 02/12 bis zum 03/12
vom 09/12 bis zum 10/12

ROUFFACH

Traditioneller Weihnachtsmarkt
vom 09/12 bis zum 10/12
vom 16/12. bis zum 17/12

NEUF-BRISACH

Weihnachtsmarkt 1700
vom 08/12 bis 10/12

Geöffnet nach Weihnachten

COLMAR

Colmar, Zauber der Weihnachtszeit
6 Weihnachtsmärkte
bis zum 29/12

ÉGISHEIM

Authentischer Weihnachtsmarkt
von 27/11 bis 30/12

MUNSTER

Neujahrsmarkt
von 26/12 bis 31/12

TURCKHEIM

Weihnachtsmarkt der Wichtel
vom 26/12. bis 30/12

Weihnachten ohne mein Auto

Um in diese Richtung zu reisen, Klicken Sie hier

fluo Grand Est
Die App für alle Ihre Routen im Grand Est

www.fluo.eu

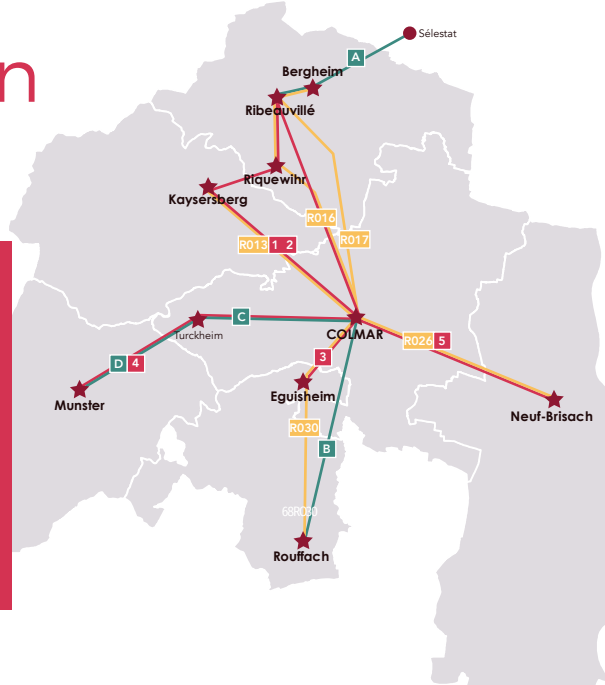

Reiserouten (Karte oben)	Praktische Informationen und Preise
<p>Trace</p> <p>Auf der Website der TRACE finden Sie alle Linien und Fahrpläne der öffentlichen Verkehrsmittel in Colmar und seiner Agglomeration. www.trace-colmar.fr</p>	<p>Kartenverkauf: Agence Trace, Rue Kleber oder beim Fahrer im Bus</p>
<p>Weihnachtspendelverkehr</p> <p>www.navettedenoel.fr</p> <p>1 Colmar - Kaysersberg - Riquewihr - Ribeauvillé - Colmar</p> <p>2 Colmar - Ribeauvillé - Riquewihr - Kaysersberg - Colmar</p> <p>3 Colmar - Eguisheim</p> <p>4 Colmar - Turckheim - Munster</p> <p>5 Colmar - Neuf Brisach</p>	<p>Erwachsene: 15€/Pers./Tag (Freitag - Samstag - Sonntag) 8€/Pers./Tag (Montag bis Donnerstag)</p> <p>Unter 12 Jahren: kostenlos Kostenlos für Inhaber eines Alsa +-Tickets.</p> <p>Fahrkartenverkauf: Haltestellen der Pendelbusse (1-2-4) und Tourismusbüros des Kaysersberger Tals. Tourismusbüro von Eguisheim (3)</p> <p>Zahlungsweise: Bargeld - Schecks - CB.</p> <p>Spezieller Service für Gruppen: www.navettedenoel.fr</p>
<p>Zug- und Buslinien TER</p> <p>www.fluo.eu</p> <p>A Sélestat - Ribeauvillé</p> <p>B Colmar - Rouffach</p> <p>C D Colmar - Turckheim - Munster</p>	<p>www.ter-sncf.com/alsace Grüne Nummer der SNCF: 0800 77 98 67</p> <p>Fahrkartenverkauf: SNCF-Bahnhöfe (Automaten und Schalter) plan Alsa + (unbegrenzter Zugang zu allen Verkehrsnetzen)</p>
<p>Regelmäßige Transportlinien</p> <p>www.fluo.eu</p> <p>68R013 Colmar - Kaysersberg</p> <p>68R016 Ribeauvillé - Riquewihr - Colmar</p> <p>68R017 Bergheim - Ribeauvillé</p> <p>68R030 Colmar - Eguisheim - Rouffach</p> <p>68R024 68R026 Colmar - Neuf Brisach</p> <p>68R010 Colmar - Munster</p>	<p>www.fluo.eu Fahrkartenverkauf: beim Fahrer im Bus</p>



Für Ihre Fahrten zwischen den Weihnachtsmärkten sollten Sie die Nutzung der Navettes de Noël in Betracht ziehen. Siehe nächste Seite und unter www.navettedenoel.fr

Park-and-Ride-Parkplatz + kostenloser Pendelbus P+R

Für Colmar finden Sie Fahrpläne auf Seite 75.
Für Kaysersberg und Ribeauvillé gehen Sie auf www.noel-colmar.com

Colmar: kostenlos
Kaysersberg: 4€/Auto - kostenloser Pendelbus.
Ribeauvillé: 8€/Auto - kostenloser Pendelbus nach Ribeauvillé.
Ticketverkauf: Direkt bei Ihrer Ankunft am Park-and-Ride-Parkplatz



Zu Tisch! Ein Kunstwerk auf dem Teller...

Entdecken Sie das Elsass, das mit großen kulinarischen Talenten gesegnet ist. Drei renommierte Sterneköche betreiben ihr Restaurant im Herzen von Colmar und bereiten Ihnen ein Geschmackserlebnis in einem eleganten Ambiente.

"der Geschmack steht an erster Stelle" für Chefkoch Lefebvre im L'Atelier du Peintre (1* Michelin).
"Eine entwicklungsfähige Küche, die die Produkte der Region zum Schwingen bringt" für Chefkoch Girardin (1* Michelin) in seinem gleichnamigen Restaurant.

"Produkte aus der Region und Aromen aus der ganzen Welt" für Chefkoch Schillinger im JY'S (2* Michelin).

Siehe Seite 38 -> **Sternrestaurants**



traditionellen Winstub bis zum Restaurant, das die Aromen von Mamama hochhält, gibt es in Colmar eine Fülle von Adressen, an denen man nicht vorbeikommt. Entdecken Sie den authentischen Geschmack der elsässischen Gerichte oder genießen Sie eine Schlemmerpause in der Markthalle.

Siehe Seite 38 -> **Restaurants**

Leckerer elsässischer Winter...



In dieser nahrhaften und bezaubernden Zeit sind die winterlichen Aromen zahlreich. Jede von ihnen, ob süß oder salzig, wird Ihnen eine willkommene Stärkung bieten.

Bevor Sie zu Tisch gehen, sollten Sie sich mit Freunden an einem **weißen oder roten Glühwein** aufwärmen, um in Weihnachtsstimmung zu kommen. Im Kreise der Familie werden sich die Kinder an einem unnachahmlichen **heißen Apfelsaft** erfreuen!

Eine elsässische Festtafel bietet Ihnen die delikatesten Gerichte nach dem Vorbild der **Gänseleberterrine**, deren regionaler Ursprung bis ins 17. Jahrhundert zurückreicht!

Aber das Elsass lädt auch zu Geselligkeit und gemeinsamen Mahlzeiten ein: **Sauerkraut** oder **Bäckeoffe** sind ein Muss, und die Gerüche des Kochens machen Appetit auf mehr!



In diesen köstlichen Düften werden Sie von den betörenden Gerüchen der Gewürze erobert: **Nelken, Zimt, Anis...** Gewürze, die den Reichtum und die Süße vor allem unserer Desserts ausmachen.

Beißen Sie mit Freude in einen **leckeren Lebkuchen** oder **Lebkuche**, deren Formen und Dekorationen das Auge erfreuen. Erliegen Sie der süßen Versuchung der berühmten **Bredala**. Trauen Sie sich, alle möglichen Varianten dieser kleinen, typisch elsässischen Kekse auszuprobieren?

Auch Trockenfrüchte kommen auf unsere Tische und in unsere Konditoreien: **Berawecka** oder **Stollen** sind die perfekte Begleitung für einen Tee bei einem ausgiebigen Snack.

Feiern Sie den Nikolaustag mit einem **Manala**, einem kleinen Mann aus Brioche, oder das neue Jahr mit einem Neijahr's wegala, wörtlich "kleines Neujahrsbröckchen".



WUSSTEN SIE DAS ?

Es gibt über hundert
Sorten Bredalas

Probieren Sie Mamamas* Küche

Die Liebe zur Qualität wird nicht nur von unseren Sterneköchen gepflegt, und viele Feinschmeckeradressen legen Wert auf "hausgemachte" Gerichte. Die Gastronomie steht im Mittelpunkt des elsässischen Lebens. Von der

ICH LERNE
ELSÄSSISCH!

* MAMAMA

Die elsässische Großmutter



©Domaine Karcher - Colmar

Sich auf ein Glas treffen... S'gelt*!

Die Geheimnisse der Hauptstadt der elsässischen Weine

Colmar ist der Mittelpunkt einer blühenden Weinwirtschaft und hat sich schnell als die Hauptstadt der elsässischen Weine etabliert. Seine zentrale Lage macht Colmar zu einem hervorragenden Ausgangspunkt für die Elsässische Weinstraße.

ICH LERNE
ELSÄSSISCH!

* S'GELT
Wie überall in Frankreich wünscht man sich auch im Elsass Gesundheit und stößt dabei an!

Entdecken Sie die Winzer, die im Herzen des historischen Zentrums Wein herstellen.

In der Verborgenheit einiger Gassen von Colmar, bauen zwei alteingesessene Winzerfamilien ihre flüssiges Gold noch immer im Herzen der Stadt an. Entdecken Sie diese Winzer, im historischen Zentrum.



Weihnachtskeller

Im Herzen und in der Umgebung der Hauptstadt der elsässischen Weine bieten Ihnen die speziell für diesen Anlass dekorierten Weihnachtskeller die Möglichkeit, Winzern und ihrer Leidenschaft zu begegnen.

Weingut Martin jund

12, rue de l'Ange - Colmar
www.vin-bio-jund.com - martinjund@hotmail.com

* 2. Dezember von 14.30 Uhr bis 15.30 Uhr
Konzert der Croq' Notes der Manécanterie de St jean.
* 13. Dezember von 17 bis 18 Uhr
Stellen Sie Ihr eigenes traditionelles elsässisches Gebäck her und genießen Sie es mit einem Glas Glühwein.

8 €/ Erwachsener - 5 €/ Kind unter 18 Jahren
Mit Reservierung

Weingut Karcher

11, rue de l'Ours - Colmar
www.vins-karcher.com - info@vins-karcher.com

* 15. und 21. November von 17 bis 18:30 Uhr
Schlüpfen Sie für diesen einzigartigen Workshop in die Rolle eines Barkeepers! Schlagen, mixen, mischen: Entdecken Sie unsere Weihnachtscocktails und lassen Sie sich in die Mixologie einführen!

+33 (0)3 89 41 14 42, E-Mail oder vor Ort.

Erwachsene: 15 €
Kinder (unter 18 Jahren): kostenlos

Weingut der Stadt Colmar

2 rue du Stauffen - Colmar
www.domaineviticolecolmar.fr
contact@domaineviticolecolmar.fr

1., 6., 13. und 20. Dezember von 15 bis 16 Uhr
Verkostung von 3 festlichen Weinen mit Süßigkeiten aus der Region zum Thema Weihnachten. Obligatorische Online-Reservierung auf der Website.

www.alectoledesvins.fr/region/alsace
Erwachsene: 12€.

Weingut Krick

93 rue Clemenceau - 68920 Wintzenheim
www.vins-krick.fr - contact@vins-krick.fr

* 5. Dezember von 16 bis 18 Uhr

Nikolausfest

3€ pro Person - Eine Reservierung ist erforderlich.

* 28. November und 12. Dezember von 16 bis 18 Uhr

Goûters gourmands: Verkostung unserer Weine mit Weihnachtsbredeles.

Kostenlos - Eine Reservierung ist erforderlich.

* 22. Dezember von 11 bis 13 Uhr

Weihnachtsaperitif: Crémant, Lebkuchenlikör und der traditionelle Gugelhupf werden Sie verwöhnen. Ihr Zwischenstopp im Weinkeller bietet Ihnen die Möglichkeit, die Weine des Weinguts zu entdecken.

Kostenlos - Eine Reservierung ist erforderlich.

Land der Grands Crus!

Wettolsheim, die erste Weinbaugemeinde im Haut-Rhin, bietet zwei Grand Crus: **Steingrubler** und **Pfersigberg**. Diese beiden Grands Crus ermöglichen die Herstellung von ausgezeichneten Cuvées der Spätlese und der Sélection Grains Nobles.

Turckheim, das Wahrzeichen der Elsässischen Weinstraße, ist ein Land, dessen Geschichte eng mit dem Weinanbau verbunden ist. Sein Grand Cru **Brand** profitiert von einer außergewöhnlichen Sonneneinstrahlung.

Die hübsche Gemeinde **Niedermorschwihr** liegt am Hang eines Hügels und ist die Heimat des Grand Cru **Sommerberg**. Die nach Süden ausgerichtete Lage ist das bevorzugte Terroir für den Riesling, eine unumgängliche Rebsorte im Elsass.

Der Grand Cru **Florimont** in **Ingersheim** zeichnet sich durch seine Fülle und Großzügigkeit aus. Dieser Grand Cru liegt an Südhängen und profitiert dank des Schutzes der Vogesengipfel von privilegierten klimatischen Bedingungen. Nicht zu vergessen der unumgängliche **Hengst** von **Wintzenheim**.



château du Haut-Koenigsbourg



Viel mehr als ein Denkmal!

Von geführten Besichtigungen, die Sie dazu einladen, die 900-jährige Geschichte der Festung zu entdecken, über theatrale Besichtigungen mit einer Figur aus dem Mittelalter bis hin zu thematischen Besichtigungen, Workshops für Familien oder verschiedenen Veranstaltungen... Die Haut-Koenigsbourg bietet zahlreiche Gelegenheiten für unerwartete Entdeckungen!



© T. Vuando - M. Dossanini - K. Stuber

Programmation et actualités sur : haut-koenigsbourg.fr



DAS GRÖSSTE SALON-KARUSSEL IN FRANKREICH

Le Carrousel 1900 Colmar et les délices du Carrousel

SARL DEHONDT CARROUSEL

Place Rapp & Parc du Champ de Mars 68000 COLMAR

Tel.: +33 (0)6 07 22 35 27

Begeben Sie sich auf eine Reise in die Vergangenheit und entdecken Sie das Karussell 1900 in Colmar, das größte in Frankreich mit Holzpferden, eine echte Hommage an die Stadt Colmar. Dank seiner einzigartigen kreisförmigen Galerie ist das Karussell eines der wenigen, das seine Kundschaft bei jedem Wetter, im Sommer wie im Winter, schützt, zur Freude von Groß und Klein. Gleich nebenan können Sie sich mitten im Parc du Champ de Mars entspannen und auf der schattigen Terrasse die süßen Spezialitäten der Délices du Carrousel genießen, die auf jahrelanges Know-how zurückgreifen können.

Öffnungszeiten:

Ganzjährig von 14:00 bis 19:00 Uhr geöffnet, außer dienstags.

Während der Schulferien und der Weihnachtsmärkte 7 Tage die Woche geöffnet.



WERBUNG

Kinder führen die Untersuchung durch

in Colmar!



Mehrere Schnitzeljagden (auf Französisch) erwarten Sie auf unserer Webseite!

www.bit.ly/3qynLCq



Nicht zu  versäumen

Treffpunkt

Die Museumsspiele des Unterlinden-Museums

Zeige deine Fähigkeiten als Archäologe im Unterlinden Museum. Öffne deine Augen weit und entdecke, wie die Menschen auf elsässischem Boden gelebt haben...

www.musee-unterlinden.com/de/fuehrungen-und-aktivitaeten/kinder-familien/



Große Veranstaltungen

28. März bis 21. April 2024

Colmar feiert den Frühling

Colmar begrüßt den Frühling auf seine eigene, festliche und gesellige Art und Weise. Zwei Ostermärkte bieten die Gelegenheit, die ersten Sonnenstrahlen in der zauberhaften Umgebung eines blumengeschmückten historischen Zentrums und eines Mini-Bauernhofs in der Stadt zu genießen. Die farbenfrohen Chalets beherbergen 70 Kunsthandwerker aus der Region, die aufgrund ihrer Authentizität sorgfältig ausgewählt wurden. www.printemps-colmar.com

Führung

Colmar feiert den Frühling

Nützen Sie die Rückkehr der schönen Tage, um die Ostertraditionen im Elsass zu entdecken.

<https://bit.ly/3janjGl>



Nicht zu verpassen



Die elsässische Weinmesse



Die "Foire aux Vins d'Alsace" (FAV) ist ein einzigartiges Ereignis und ein unumgänglicher Termin in der Region Grand Est. Sie ist gleichzeitig Messe und Festival, bietet lokale Produkte an und bringt nationale und internationale Künstler aller Musikrichtungen auf die Bühne. Diese legendären Gruppen treten im Freilufttheater "La Coquille" auf, wo fast 10.000 Zuschauer das Spektakel genießen können. Die Weinmesse in Colmar bietet alles, um Ihren Ausflug zu etwas ganz Besonderem zu machen!

www.foire-colmar.com

34. Internationales Festival von Colmar

5. bis 14 July 2024

Alain Altinoglu kehrt für sein zweites Jahr als künstlerischer Leiter des bedeutendsten elsässischen Festivals für klassische Musik nach Colmar zurück. Der weltweit anerkannte Dirigent lädt die größten Orchester und Solisten unter die Gewölbe der Kirche Saint Mathieu ein, zwischen musikalischem Anspruch und der sanften Lebensart Colmars.





Colmar und seine Märkte

Dienstag bis Sonntag

Die Markthalle

Die Markthalle von Colmar, die von Dienstag bis Sonntag geöffnet ist, ist eine echte Institution, die die Verbundenheit der Colmarer mit ihren lokalen Produzenten beweist. Diese Gourmet-Hallen sind die perfekte Gelegenheit, um elsässische Spezialitäten zu probieren.



Welt- und regionalen Produkten. Er ist zum einem unumgänglichen Treffpunkt am Mittwochmorgen geworden.

Donnerstag Morgen

Rund um die Markthalle

Jeden Donnerstagmorgen installieren sich rund um die Markthalle Produzenten, um Ihre Landprodukte anzubieten. Sie tragen dazu bei, dass diese kleine Ecke von Klein-Venedig zu einem echten Handelsplatz wird, so wie früher.

Mittwoch Morgen

Westliches Viertel

Dieser Markt bietet nicht nur eine freundliche Atmosphäre, sondern auch eine Mischung aus

Freitag

Place des Dominicains

Die Antiquitäten- und Trödelhändler, die jeden Freitag anwesend sind, sind eine wahre Goldgrube für Schnäppchenjäger. Sie bieten alte Waren an und wecken bei jedem Erinnerungen.



Samstag Morgen

Stadtteil Saint-Joseph

Jeden Samstagmorgen wird der sonst sehr friedliche "Place Saint-Joseph" zum Schauplatz eines angenehmen Treibens. Ein Markt, der jedes Jahr größer wird, bietet sowohl regionale, lokale und Bio-Produkte als auch Blumen oder einen guten Kaffee an.

Märkte in der Umgebung von Colmar

Andolsheim

Lokale Produzenten treffen sich jeden 2. Mittwoch im Monat von 16:00 bis 19:00 Uhr.

*Hof der Ferme Obrecht,
9 Grand-Rue*



Holtzwihr

Der Treffpunkt der Bio-Gemüsebauern jeden Dienstag und Freitag von 16:00 bis 18:00 Uhr und mittwochs von 10:00 bis 14:00 Uhr.

*Saveurs du Ried,
42 rue Principale*

Horbouurg-Wihr

Ideal für einen geselligen Samstagmorgen umgeben von lokalen Produzenten.

Place du 1^{er} février

Ingersheim

Jeden Mittwochmorgen, sind Lebensmittel, Textilien und Accessoires zu finden.

Place de la Mairie

Logelbach

Ein kleiner Markt für biologische und traditionelle Lebensmittel, der jeden Mittwochmorgen stattfindet.

*Parvis de l'église Notre-Dame
de l'Assomption*

Muntzenheim

Der örtliche Gemüsebauer bietet jeden Samstagmorgen Bio-Gemüse und -Obst aus eigener Produktion an.

28 rue de Colmar

Sainte-Croix- en-Plaine

Echte regionale Produkte am 1. Dienstag des Monats abends von 17:30 bis 20:30 Uhr.

Cour de la Mairie

Turckheim

Jeden Freitagmorgen bietet dieser kleine Markt, Produkte aus der Region.

Place de la République

Wettolsheim

Der kleine Obst- und Gemüsemarkt findet jeden Mittwochmorgen im Herzen des Dorfes statt.

Place de la mairie

Wintzenheim

Am frühen Abend, dienstags von 16.00 bis 19.30 Uhr, und am Vormittag, freitags, bietet dieser Markt zweimal pro Woche lokale Produkte an.

*Halle des Fêtes – avenue de
Lattre de Tassigny*

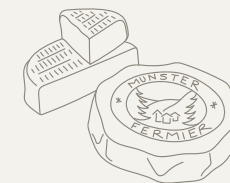

Unsere charta

für einen verantwortungsvollen Tourismus

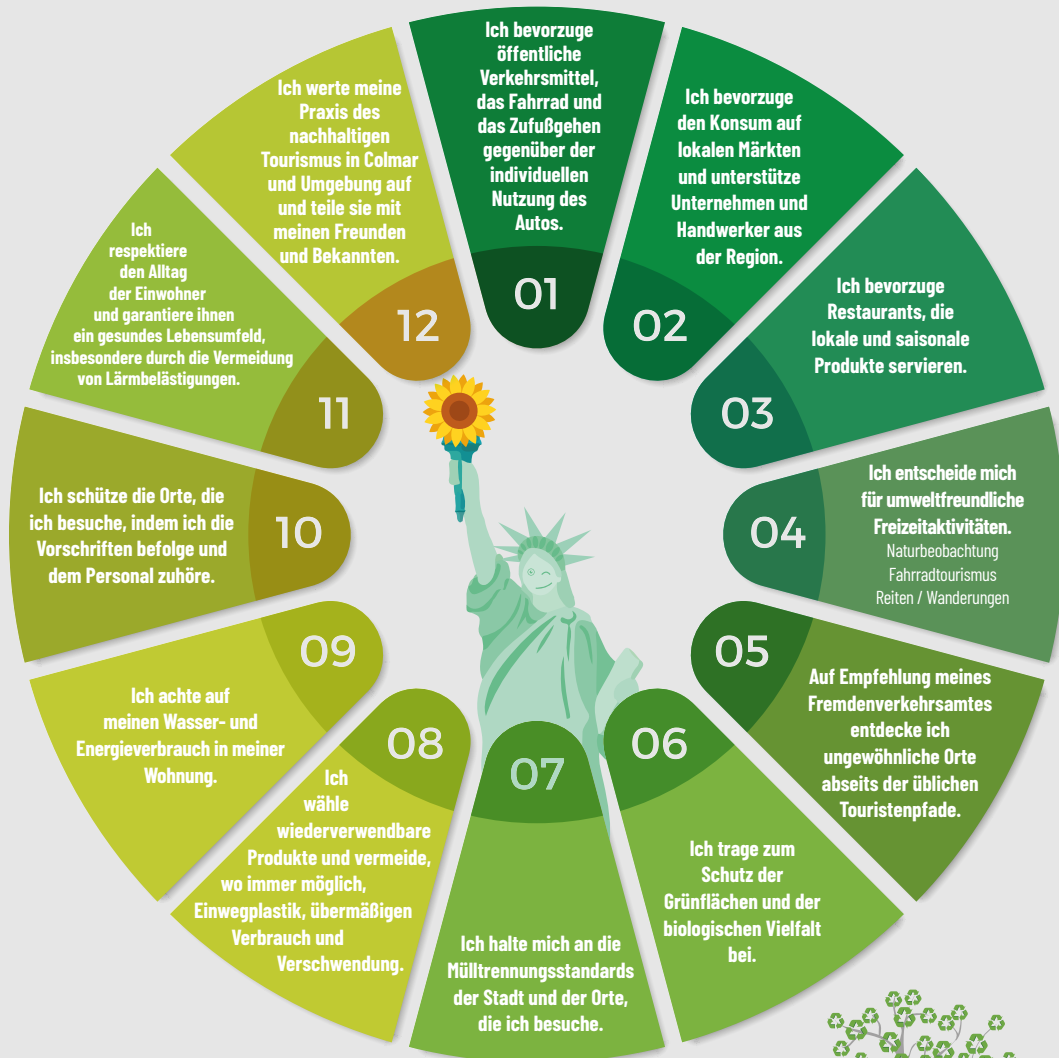

Kommen
Sie mit einer
Gruppe oder mit
Ihrer Familie?

- Führungen
- Aufenthalte
- Tagesausflüge

Das Tourismusbüro begleitet Sie

Für Ihre Pläne für einen Aufenthalt oder einen Ausflug

Das Tourismusbüro Colmar und Region stellt Ihnen sein Know-how und seine umfassenden Kenntnisse der Region zur Verfügung, um gemeinsam mit Ihnen ein Programm zusammenzustellen, das Ihren Wünschen entspricht und Ihren Aufenthalt zu einem Erfolg werden lässt.

Als einziger Ansprechpartner bieten wir einen maßgeschneiderten Aufenthalt an und zentralisieren die Buchungen, einschließlich Unterkunft, Verpflegung, Besichtigungen, Transfers.

Kontakt



Lazard de Schwendi - Statue d'Auguste Bartholdi

Ihre geführte Tour, maßgeschneidert

Buchen Sie die exklusiven Dienste eines Fremdenführers, der Ihnen Colmar und seine Umgebung zeigt, egal ob Sie in einer Gruppe, als Paar oder mit der Familie unterwegs sind!

Das Tourismusbüro bietet Ihnen fachkundige Beratung für alle Zielgruppen an: Schüler, Sehbehinderte, Gruppen.

Sprachen: Französisch, Deutsch, Englisch, Spanisch, Italienisch und Kantonesisch-Chinesisch

Kontakt

guide@tourisme-colmar.com
+33 (0)3 89 20 68 95

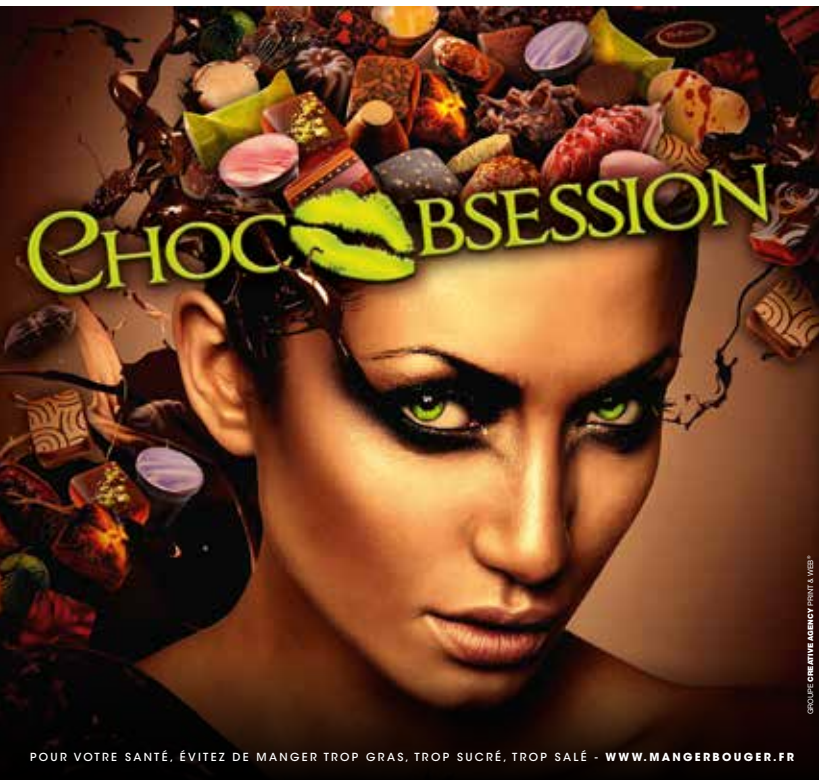

Jacques Bockel
 CHOCOLATIER & TORRÉFACTEUR DE CACAOS

Votre boutique à **COLMAR**
 Place des Dominicains
 15 rue des Serruriers
 Tél. **03 89 23 06 75**

OUVERT
 Du lundi au samedi :
 9 h 30 > 19 h 00

www.chocolats.alsace

POUR VOTRE SANTÉ, ÉVITEZ DE MANGER TROP GRAS, TROP SUCRÉ, TROP SALÉ - WWW.MANGERBOUGER.FR

Legende der Piktogramme

Anzahl der Zimmer	Haustiere erlaubt	Spezifische Piktogramme für Ferienwohnungen Kapazität in Personen (Minimum/Maximum) Garten oder Grünfläche Geschirrspüler Waschmaschine Art der Unterkunft: Haus Art der Unterkunft: Wohnung Art der Unterkunft: Studio
Mindest-/Maximaltarife Übernachtung oder Woche	Aufzug	
Preis des Frühstücks	Restaurant vor Ort	
geeignet für Personen mit beeinträchtigter Mobilität	Bar	
Terrasse	Schwimmbad	
Versammlungsraum	Spa / Dampfbad	
Parking	Klimaanlage	
Fahrradgarage	WLAN-Zugang	
Autogarage	Babybett	
Kette oder Gütesiegel		
Einrichtung mit dem Gütesiegel "Accueil Vélo"		
Einrichtung mit dem Gütesiegel "Vignobles & Découvertes"		

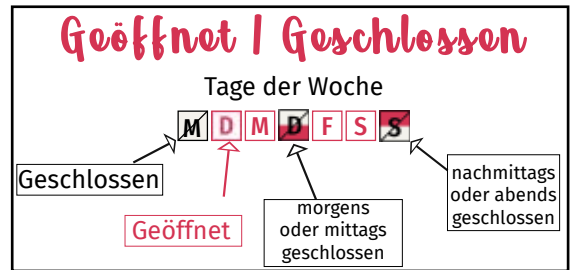

PETT TRAIN TOURISTIQUE de COLMAR

Découvrez les charmes de la Vieille Ville
 Exclusivement
 Discover the charms of the Old Town
 Exclusively
 Entdecken Sie den Charme der Altstadt
 Exklusiv

7/7 jours de 9h à 18h30
 Every day from 9:00am to 6:30pm
 Jeden Tag von 9.00 bis 18.30 Uhr

Départ rue Kléber,
 à côté du Musée Unterlinden
 Departure rue Kléber,
 near Unterlinden Museum
 Abfahrt rue Kléber,
 neben Unterlinden Museum

Sarl TRAIN'S - 1 rue Edighoffen
 F-68000 COLMAR
 +33 (0)3 89 24 19 82
www.colmarentrain.fr



Sterne-Restaurants



D4

L'Atelier du peintre

1 rue Schongauer | 68000 Colmar
03 89 29 51 57 | info@atelier-peintre.fr
www.atelier-peintre.fr

Caroline Cordier und Loïc Lefebvre empfangen Sie in einem schicken und entspannten Ambiente, um ein gastronomisches Erlebnis zu teilen und eine moderne, originelle und geschmacksreiche französische Küche zu genießen, die Produkte aus der Region bevorzugt.



Michelin : 1 Stern | Gault et Millau : 3 Toques

Preise	
Menu > 45 - 120 €	Carte > 18 - 59 €
Mittagessen	Abendessen
12:00 - 13:00	19:30 - 21:30
Kapazität	
Speisesaal: 40 Sitzplätze	



C5

Restaurant JY'S

3 Allée du Champ de Mars | 68000 Colmar
03 89 21 53 60 | contact@jean-yves-schillinger.com
www.jean-yves-schillinger.com

Neue Adresse mit Blick auf den parc du Champ de Mars. In einem schicken und zeitgenössischen Dekor wird der Chefkoch mit einer kosmopolitischen Speisekarte, die regionale Produkte mit Aromen aus aller Welt verbindet, die Geschmacksknospen und -poren auf eine Reise schicken.



Michelin : 2 Sterne | Gault et Millau : 3 Toques | Label : Küchenchef-Auszeichnung "Chefs de cuisine Restaurateurs, Chefs d'Alsace, Fait maison, Tables et auberges de France"

Preise	
Menu > 78 - 214 €	Carte > 51 - 88 €
Mittagessen	Abendessen
12:00 - 13:30	19:00 - 21:30
Kapazität	
Speisesaal: 35 Sitzplätze Terrasse: 35 Sitzplätze	

Restaurants mit Gütesiegel Zertifizierte Qualität



D6

A L'Echevin

4-6 Place des 6 Montagnes Noires | 68000 Colmar
03 89 41 60 32 | info@le-marechal.com
www.le-marechal.com

Das Restaurant A l'Echevin bietet eine anerkannte und kreative Gourmetküche. Unser Küchenchef zaubert originelle Gerichte, die die klassische französische und auch die regionale Küche neu interpretieren.

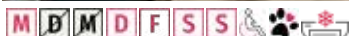

Michelin : Assiette | Gault et Millau : 2 toques, Tables & Auberges de France, Collège culinaire de France

Preise	
Menu > 50 - 110 €	Carte > 14 - 38 €
Mittagessen	Abendessen
12:00 - 13:30	19:00 - 21:00
Kapazität	
Speisesaal: 76 Sitzplätze Terrasse: 20 Sitzplätze	



D3

Bartholdi

2 rue des Boulangers | 68000 Colmar
03 89 41 07 74 | infos@restaurant-bartholdi.fr
www.restaurant-bartholdi.fr

Diese echte Institution bietet Ihnen einen exzellenten Service durch eine lokale und traditionelle französische Küche mit einer großen Auswahl an Fischspezialitäten, aber auch einer breiten Palette an köstlichen Fleischstücken.



Michelin : Assiette

Preise	
Menu > 32 - 52 €	Carte > 9 - 45 €
Mittagessen	Abendessen
11:45 - 14:00	18:45 - 21:00
Kapazität	
Speisesaal: 110 Sitzplätze Terrasse: 70 Sitzplätze	



D5

Bistrot des Lavandières

12 rue Saint Jean | 68000 Colmar
03 89 24 19 22 | bistrotlavandieres@gmail.com
www.bistrotlavandieres.com

In einem gemütlichen Vintage-Dekor bietet Ihnen Florence Di Foggia, Maître Restauratrice, eine traditionelle bistronomische Küche, die vollständig hausgemacht ist und aus frischen und lokalen Produkten besteht. Schöne Terrasse.



Label : Fait maison, "Maître restaurateur"

Preise	
Menu > 31,90 - 36,90 €	Carte > 18,90 - 27,90 €
Mittagessen	Abendessen
12:00 - 16:00	19:00 - 22:00
Kapazität	
Speisesaal: 38 Sitzplätze Terrasse: 26 Sitzplätze	



D5

Bord'eau

17 rue de la Poissonnerie | 68000 Colmar
03 89 21 53 65 | restaurant@bord-eau.com
www.jean-yves-schillinger.com

Entlang der Lauch, hinter einer bemalten Fassade, Bord'eau wird Ihnen einen gastronomischen Zwischenstopp anbieten.



Michelin : 2 fourchettes, Assiette | Gault et Millau : 2 toques, Küchenchef-Auszeichnung

Preise	
Menu > 47 - 57 €	
Mittagessen	Abendessen
12:00 - 13:45	19:00 - 21:45
Kapazität	
Speisesaal: 50 Sitzplätze Terrasse: 40 Sitzplätze	



E5

Le Quai 21

21 quai de la Poissonnerie | 68000 Colmar
03 89 58 58 58
www.restaurant-quai21.fr

Das Restaurant im privilegierten Viertel Petite Venise mit seiner Innenterrasse wird ideal für eine sonnige und ruhige Pause sein. Chefkoch Frédéric Tagliani bietet eine kreative, saisonale Küche mit mediterranen Einflüssen, eine Anspielung auf seine italienischen Wurzeln.



Michelin : 2 fourchettes, Assiette | Gault et Millau : 2 toques

Preise	
Menu > 28 - 52 €	Carte > 30 - 63 €
Mittagessen	Abendessen
12:00 - 13:15	19:00 - 20:15
Kapazität	
Speisesaal: 40 Sitzplätze Terrasse: 20 Sitzplätze	



E4

Restaurant Ramloc

13 Rue du Chasseur | 68000 Colmar
03 89 29 64 70 | restaurant.ramloc@gmail.com

Semi-gastronomisches Restaurant im Stadtzentrum mit einer angenehmen Terrasse in ruhiger Lage abseits des Trubels. Lassen Sie sich von der entwicklungsfähigen und kreativen Küche des Küchenchefs verführen, die aus lokalen und saisonalen Produkten besteht. Eine schöne Weinkarte verleiht diesem Lokal noch mehr Attraktivität.



Label : Küchenchef-Auszeichnung, Fait maison, "Maître restaurateur"

Preise	
Carte > 28 - 52 €	
Mittagessen	Abendessen
12:00 - 13:30	19:00 - 20:30
Kapazität	
Speisesaal: 50 Sitzplätze Terrasse: 50 Sitzplätze	



D5

Wistub Brenner

1 rue Turenne | 68000 Colmar
03 89 41 42 33 | info@wistub-brenner.fr
www.wistub-brenner.fr

Das Elsass auf dem Teller. Die Wistub liegt im Herzen des Kleinen Venedigs von Colmar und lädt Sie dazu ein, eine traditionelle elsässische Küche zu genießen, die großzügig und schmackhaft ist, vollständig hausgemacht und aus frischen und saisonalen Produkten zubereitet wird.



Michelin : 1 fourchette, Assiette | Label : Fait maison, Label "Maitre restaurateur"

Preise	
Menu > 31,90 - 35,90 € Carte > 18 - 26,90 €	
Mittagessen	Abendessen
12:00 - 16:00	19:00 - 22:00
Kapazität	
Speisesaal: 28 Sitzplätze Terrasse: 30 Sitzplätze	



Restaurant Le Pavillon Gourmand

101 rue du Rempart Sud | 68420 Eguisheim
03 89 24 36 88 | contact@pavillon-gourmand.fr
www.pavillon-gourmand.fr

Ein reizendes kleines Restaurant das sich in den alten Stadtmauern von Eguisheim befindet. Unsere Küche ist gastronomisch und regional. Boutique-Traiteur, geöffnet von 9:00 bis 19:00 Uhr, mit Verkauf von regionalen Produkten: Hausgemachte Gänseleber, Sauerkraut, Weine, Liköre.



Michelin : 2 fourchettes | Gault et Millau : 1 toque

Preise	
Menu > 20 - 50 € Carte > 8 - 28 €	
Mittagessen	Abendessen
12:00 - 14:00	19:00 - 21:00
Kapazität	
Speisesaal: 36 Sitzplätze Terrasse: 34 Sitzplätze	



Restaurant Le Coin du Meunier

1 place de l'Ecole | 68420 Herrlisheim près Colmar
03 89 49 27 45 | restaurant@lecoindumeunier.com
www.lecoindumeunier.com

Am Tisch des "Coin du Meunier" können Sie sich an einer hausgemachten Küche erfreuen, die mit Produkten aus der Region zubereitet wird. Das Menü "Le P'tit Hebdo" und die Speisekarte variieren das ganze Jahr über rund um die Produkte des Marktes und der Saison.



Küchenchef-Auszeichnung, Chefs de cuisine Restaurateurs

Preise	
Menu > 16,90 - 33,00 €	
Mittagessen	Abendessen
12:00 - 14:00	19:00 - 21:00
Kapazität	
Speisesaal: 100 Sitzplätze	



Restaurant Au Soleil

20 Rue Sainte Gertrude | 68920 Wettolsheim
03 89 80 62 66 | hotel-au-soleil-wettolsheim@orange.fr
www.hotel-restaurant-au-soleil.fr

Der Küchenchef bietet Ihnen eine Küche, die Tradition und Moderne miteinander verbindet. Regionale Produkte, die durch eine Reise ins Elsass verherrlicht und zur Geltung gebracht werden.



Table gourmande, Küchenchef-Auszeichnung, Chefs de cuisine Restaurateurs

Geschlossen: Vom 21/06 bis zum 16/07

Preise	
Menu > 11,50 - 52 € Carte > 8 - 28 €	
Mittagessen	Abendessen
12:00 - 13:30	19:00 - 20:30
Kapazität	
Speisesaal: 80 Sitzplätze Terrasse: 25 Sitzplätze	

Traditionelle Restaurants

französische und elsässische Küche



E4

Au Chasseur

4 rue du Chasseur | 68000 Colmar
03 89 41 41 94 | au.chasseur@orange.fr
www.chasseur.restaurant

Im Herzen dieser Stadt voller Emotionen und Geschichte, ideal gelegen, nur wenige Schritte des Klein Venedig Viertels entfernt, heißen Catherine und René Dick Sie in ihrem Restaurant willkommen, um eine traditionelle, großzügige, elsässische Küche zu genießen.



Preise	
Menu > 14 - 38 € Carte > 7 - 38 €	
Mittagessen	Abendessen
12:00 - 14:00	19:00 - 21:00
Kapazität	
Speisesaal: 43 Sitzplätze Terrasse: 40 Sitzplätze	



C3

Au Schongauer Restaurant - Unterlinden Museum

Place Unterlinden | 68000 Colmar
03 68 09 23 80 | cafe@musee-unterlinden.com
www.musee-unterlinden.com

Das Café-Restaurant Schongauer befindet sich im Herzen des Unterlindenmuseums und bietet Ihnen von 12 bis 15 Uhr eine raffinierte internationale Küche. Täglich werden Ihnen zahlreiche Patisseries angeboten. Es besteht die Möglichkeit, das Restaurant zu privatisieren.



geschlossen: 01/01 - 01/05 - 01/11 - 25/12

Preise	
Menu > 15 - 20 € Carte > 10 - 18 €	
Mittagessen	Abendessen
12:00 - 15:00	
Kapazität	
Speisesaal: 48 Sitzplätze Terrasse: 50 Sitzplätze	



E5

Brasserie des Tanneurs

12 rue des Tanneurs | 68000 Colmar
03 89 41 88 05 | lestanneurscolmar@gmail.com
tanneurs.fr

Unser Restaurant liegt im historischen Herzen der Stadt Colmar und lädt Sie ein, die elsässische Gastronomie, regionale Gerichte und hausgemachte Spezialitäten in einer freundlichen, herzlichen und traditionellen Atmosphäre zu entdecken.



Preise	
Carte > 4 - 25,90 €	
Mittagessen	Abendessen
11:30 - 14:30	18:00 - 21:30
Kapazität	
Speisesaal: 90 Sitzplätze Terrasse: 120 Sitzplätze	



D4

Brasserie Schwendi

23-25 Grand rue | 68000 Colmar
03 89 23 66 26 | schwendicolmar@gmail.com
www.brasserieschwendi.com

In der Nähe des SCHWENDI-Brunnens, im Herzen von Colmar, verbindet diese Brasserie, Aromen und Traditionen, wo man sich gerne treffen kann. Entdecken Sie die typische Küche mit elsässischen Spezialitäten, Flammkuchen und "Röstis", eine Spezialität des Hauses.



Preise	
Carte > 4 - 24 €	
Mittagessen	Abendessen
12:00 - 21:30	
Kapazität	
Speisesaal: 80 Sitzplätze Terrasse: 100 Sitzplätze	

**D2**

Brasserie Unterlinden

2 rue Unterlinden | 68000 Colmar
 03 89 41 45 71 | restaurantpfeffel@calixo.net
 www.restaurant-pfeffel.fr
 Elsässische Spezialitäten. Dem berühmten Unterlinden Museum gegenüber.



Geschlossen: 24.12. abends - 25, 30 und 31.12.2023

Preise	
Carte > 6,50 - 26 €	
Mittagessen	Abendessen
11:00 - 23:00	
Kapazität	
Speisesaal: 167 Sitzplätze	

**E5**

Le Petit Tanneur

2 rue des Tanneurs | 68000 Colmar
 09 73 17 79 19 | lestanneurscolmar@gmail.com
 In der Nähe des Viertels Klein Venedig. Traditionelle Küche, regionale Spezialitäten, Flammkuchen.



Preise	
Carte > 5 - 25 €	
Mittagessen	Abendessen
11:30 - 14:30	18:00 - 21:00
Kapazität	
Speisesaal: 35 Sitzplätze Terrasse: 50 Sitzplätze	

**D4**

Chez Hansi

23 rue des Marchands | 68000 Colmar
 03 89 41 02 90
 www.brasseriechezhansi.fr
 Das Restaurant "Chez Hansi" hat seine Türen wieder geöffnet und bietet Ihnen seine traditionellen elsässischen Spezialitäten in einem schönen, charaktervollen Saal oder in seinem Weinkeller an. Ein Highlight auf der Speisekarte ist "Choucroute Royale" (Königliches Sauerkraut).



Preise	
Carte > 9,50 - 25 €	
Mittagessen	Abendessen
12:00 - 14:00	18:30 - 22:00
Kapazität	
Speisesaal: 80 Sitzplätze Terrasse: 50 Sitzplätze	

**D3**

Le Stam

1 place des Dominicains | 68000 Colmar
 03 89 23 51 99 | comptaora@outlook.fr
 Traditionelle Winstub. Zwei Etagen. Hausgemachtes Sauerkraut und Flammkuchen. Freundlichkeit und gute Laune garantiert.



Preise	
Menu > 17,50 - 38,60 € Carte > 12 - 30 €	
Mittagessen	Abendessen
11:15 - 22:00	
Kapazität	
Speisesaal: 75 Sitzplätze Terrasse: 80 Sitzplätze	

**D5**

Comptoir de Georges

1 Place des Six Montagnes Noires | 68000 Colmar
 03 89 20 60 72 | comptoirdegeorges@gmail.com
 www.le-comptoir-de-georges.fr
 Restaurant-Metzgerei im Herzen von Klein-Venedig in Colmar, herrliche Terrasse mit Blick auf das Wasser. Fleischspezialitäten, elsässische Gerichte und Platten. Haussmannkost. Mittagsservice bis 16:30 Uhr. Die Metzgerei ist von Dienstag bis Samstag von 9:00 bis 16:30 Uhr geöffnet.



Preise	
Carte > 9 - 66 €	
Mittagessen	Abendessen
11:45 - 16:30	18:45 - 22:00
Kapazität	
Speisesaal: 77 Sitzplätze Terrasse: 21 Sitzplätze	

**C2**

Pfeffel

1 rue du Rempart | 68000 Colmar
 03 89 41 45 71 | restaurantpfeffel@calixo.net
 www.restaurant-pfeffel.fr
 Elsässische Spezialitäten. Dem berühmten Unterlinden Museum gegenüber.



Geschlossen: 24.12. am Abend - 25, 30 und 31.12.2023

Preise	
Menu > 19,50 - 39 € Carte > 6,50 - 26 €	
Mittagessen	Abendessen
11:00 - 23:00	
Kapazität	
Speisesaal: 167 Sitzplätze Terrasse: 160 Sitzplätze	

**D4**

La Pergola

28 rue des Marchands | 68000 Colmar
 03 89 41 36 79 | lapergola.restaurant@yahoo.com
 Im Herzen von Colmar, in der Nähe der Stiftskirche Sankt Martin und des Pfister-Hauses, können Sie in einer gemütlichen Umgebung eine gute Zeit verbringen und leckere kleine elsässische Gerichte und aktuelle Vorschläge probieren. Traditionelle Küche, Spezialitäten rund um den Munster-Käse.



Preise	
Menu > 12 - 38 € Carte > 7,90 - 47 €	
Mittagessen	Abendessen
11:45 - 14:15	18:00 - 22:00
Kapazität	
Speisesaal: 80 Sitzplätze Terrasse: 18 Sitzplätze	

**D2**

Restaurant Méga Food

12 Cours Sainte Anne | 68000 Colmar
 09 54 45 73 01 | 68megafood@gmail.com
 www.megafood-colmar.fr
 Mega food ist ein traditionelles Restaurant, das qualitativ hochwertige, abwechslungsreiche Speisen anbietet.



Preise	
Carte > 5,90 - 19,90 €	
Mittagessen	Abendessen
11:45 - 22:00	
Kapazität	
Speisesaal: 44 Sitzplätze Terrasse: 24 Sitzplätze	

**E3**

Le Petit Schlossberg

2 rue de l'Ange | 68000 Colmar
 03 89 41 07 43 | le.petit.schloss68@orange.fr
 www.le-petit-schlossberg.com
 In der Fußgängerzone, ruhige Umgebung, empfangen Sie Valerie und René TRETZ, um eine abwechslungsreiche Küche zwischen regionalen und italienischen Spezialitäten sowie zahlreichen Fleischvorschlägen mit dem Kochen auf dem heißen Stein zu entdecken. Reduzierte Karte von 14:00 bis 17:00 Uhr.

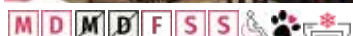

Preise	
Menu > 20,50 - 25 € Carte > 9,50 - 40 €	
Mittagessen	Abendessen
11:30 - 14:00	18:30 - 21:30
Kapazität	
Speisesaal: 70 Sitzplätze Terrasse: 60 Sitzplätze	

Fast-Food

in Colmar und Umgebung



F7

Restaurant Mc Donald's

123 Avenue d'Alsace | 68000 Colmar
03 89 41 52 56 | mcdo.centrsace@orange.fr
Wunderschöne Terrasse mit Spielplatz für Kinder
'Ronaldland'. Geöffnet von 10:00 bis 23:00 Uhr im Raum.Drive
In von 10:00 bis 00h00 geöffnet.

Preise	
Carte > 1,60 - 12,20 €	
Mittagessen	Abendessen
10:00 - 24:00	
Kapazität	
Speisesaal: 150 Sitzplätze Terrasse: 20 Sitzplätze	

MTWTFSS Geschlossen: 25/12



Weinbauern

in Colmar



Boutique La Cave Wolfberger

2 Chemin de la Fecht | 68000 Colmar
03 89 30 40 70 | boutique.colmar@wolfberger.com
www.wolfberger.com

Boutique der Genossenschaftskellerei Wolfberger, die eine große Auswahl an Crémants und elsässischen Weinen sowie elsässischen Schnäpsen, Likören und Whisky anbietet.

M D M D F S S



E3

Domaine Robert Karcher et Fils

11 rue de l'Ours | 68000 Colmar
03 89 41 14 42 | info@vins-karcher.com
www.vins-karcher.com

Familienbetrieb mit biologischer Landwirtschaft im Herzen von Colmar. Authentischer und geselliger Rahmen aus dem Jahr 1602. Der Winzer lässt Sie die Früchte seiner Leidenschaft entdecken.

M D M D F S S

Bienvenue à la ferme Geschlossen: am 25.12. und 01.01.



Domaine Viticole de la Ville de Colmar

2 rue du Stauffen | 68000 Colmar
03 89 79 11 87 | contact@domaineviticolecolmar.fr
www.domaineviticolecolmar.com

Weingut inmitten seiner Weinreben in Colmar, das sich derzeit in der Umstellung auf biologischen Anbau befindet. Verkostung unserer Weine und Crémants in unseren Geschäften. Direktverkauf. Sonderveranstaltungen finden Sie auf unserer Internetseite oder Facebookseite.

M D M D F S S

Weinbauern & Brennereien in der Region Colmar



Bestheim

3 rue du Général de Gaulle | 68630 Bennwihr
03 89 49 09 29 | vignobles@bestheim.com
www.bestheim.com

Entdecken Sie die Weine und Crémants d'Alsace der "Mondjäger" in unserem Geschäft in Bennwihr. Verschiedene Aktivitäten verfügbar: Weinprobe-Workshop, Schatzsuche, Eintauchen in die virtuelle Realität. Buchen Sie online unter bestheim.com.



Bruno Hertz

9 place de l'Eglise | 68420 Eguisheim
03 89 41 81 61 | contact.bruno@lesvinshertz.fr
www.lesvinshertz.com

Weinkellerbesichtigung und Weinprobe. Führung auf dem Weinlehrpfad auf Anfrage. Aufnahmekapazität bis zu 30 Personen. Gruppenweinprobe auf Bestellung. Autofahrt durch den Weinberg in einem typisch französischen 2CV Ente oder elektrischen méhari (max. 3 Pers.)



Cave de Turckheim

16 rue des Tuileries | 68230 Turckheim
03 89 30 23 60 | info@cave-turckheim.com
www.cave-turckheim.com

Der Weinkeller von Turckheim lädt Sie ein, seine Rebsorten anhand seiner Spezialitäten, seiner Ortsnamen (Lieux dits) und seiner Grands Crus zu entdecken. Weinprobe und Verkauf.



Distillerie Miclo

311 La Gayire | 68650 Lapoutroie
03 89 47 54 14 | reservation@distillerie-miclo.com
www.distillerie-miclo.com

Vor der Einfahrt ins Dorf, entdecken Sie unsere Brennerei, Destillierapparate, Whiskykeller und besuchen Sie unseren Lehrgarten. Verkostung und Verkauf unserer Produktion (Brände, Liköre, elsässische Whiskys und Gins). Wir sind auch in den Dörfern Kaisersberg und Riquewihr vertreten.



Geschlossen: 25 & 26/12, 01/01 und Sonntage im Januar



Domaine Jean Baptiste Adam

5 Rue de l'Aigle | 68770 Ammerschwihr
03 89 78 23 21 | caveau@jb-adam.fr
www.jb-adam.com

Seit 1614 eine Referenz in der Geschichte des elsässischen Weinbaus: Entdecken Sie mit der 15. Generation unseren Weinkeller und genießen Sie unsere Bio-Weine aus den Gebieten von Ammerschwihr, wie den berühmten Grand Cru Kaefferkopf! (Kostenloser Besuch und Verkostung - das ganze Jahr geöffnet - Bio und Demeter zertifiziert)



Domaine Moellinger Joseph & Fils

6 Rue 5ème Division Blindée | 68920 Wettolsheim
03 89 80 62 02 | contact@vins-moellinger.com
www.vins-moellinger.com

Den elsässischen Winzern liegt es am Herzen, das weiterzugeben, was sie selbst geerbt haben: den Respekt für das Terroir, die Pflege der Reben und die Poesie eines großen Weines. Entdecken Sie auf den Hängen von Wettolsheim die Produktion, die aus einem vernünftigen Anbau der Rebsorten hervorgeht. Sonntag und Feiertag nach Vereinbarung.



Domaine Specht

2 Rue des Eglises | 68630 Mittelwihr
03 89 47 90 85 | domaine.specht@gmail.com
www.vins-alsace-specht.fr

Das Weingut Specht liegt in Mittelwihr, im Herzen der elsässischen Weinberge. Eine große Auswahl an Weinen und Crémants, sowie zahlreiche önotouristische Aktivitäten werden Ihnen präsentiert, bei denen Sie mehr über den spannenden Beruf des Winzers erfahren können. Von September bis Juni sonntags nach Vereinbarung.



Domaine Steiner

13 Route du Vin | 68420 Herrlisheim près Colmar
03 89 49 30 70 | info@domainesteiner.com
www.domainesteiner.com

An der berühmten Elsässer Weinstraße bewahrt unser mit dem Gütesiegel "Haute Valeur Environnementale" ausgezeichnetes Weingut den geologischen Reichtum des Bodens und die Nützlingsfauna. Probieren Sie unsere Qualitätsweine und ihren aromatischen Reichtum in unserem Weinkeller.



Domaine Wunsch & Mann

2 rue des clefs | 68920 Wettolsheim
03 89 22 91 25 | info@wunsch-mann.fr
www.wunsch-mann.fr

Familienbetrieb seit 1793, vollständig zertifizierter Biolandbau seit 2011, in Wettolsheim, 5 km von Colmar entfernt. Besuchen Sie unseren am Rande der Weinberge gelegenen Weinkeller und entdecken Sie unsere Weine aus den besten Hängen von Wettolsheim, für die wir von Generation zu Generation berühmt sind.





Maison CATTIN

35 Rue Roger Frémeaux | 68420 Voegtlinshoffen
03 89 49 30 21 | contact@cattin-oenotourisme.alsace
www.cattin.fr

Im Herzen der Weinberge, auf über 300 m Höhe, entdecken Sie unseren neuen, im Elsass einzigartigen Verkostungsraum mit Panoramablick. Probieren Sie unsere Weine und Crémants d'Alsace, kombiniert mit Produkten aus der Region.



Winzergenössenschaft / Cave de Ribeauvillé

2 route de Colmar | 68150 Ribeauvillé
03 89 73 20 35 | veronique.spitz@cave-ribeauville.com
www.vins-ribeauville.com

Die Cave de Ribeauvillé wurde von der "Revue des Vins de France" zur besten Genossenschaftskellerei des Elsass ernannt und verfügt über ein Sortiment von mehr als 60 Weinen aus 6 Grands Crus, 8 Ortstagen und 5 Dörfern. Besitzer des Clos du Zahnacker.



Feinschmeckeradressen in Colmar



Au Brin de Paille

59 - 61 Grand rue | 68000 Colmar
03 89 23 35 36 | contact@aubrindepaille.fr
aubrindepaille.fr

Wein und Bier aus dem Elsass. Feinkost und Lebensmittel. Produkte aus der Region. Käserei. Anfertigung von gefüllten Körben. Spirituosen.



BISCH DE BRUCHE Elsässischer Zuckerbäcker

3 Place des Martyrs de la Résistance | 68000 Colmar
06 47 79 96 19 | bischdebruche@gmail.com
www.bischdebruche.com

Seit 2014 arbeiten wir Tag für Tag unter Berücksichtigung des lokalen Handels, der Traditionen und des Handwerks, um Ihnen das Beste unseres Know-hows zu bieten. Spezialist für die Herstellung von Nougat, Lebkuchen und Fruchtpasten.



Geschlossen: 1/01



Douceurs et Plaisirs d'Alsace

5 rue Mercière | 68000 Colmar
03 89 41 83 22 | brandoria.sarl@gmail.com

In diesem Feinkostladen finden Sie hochwertige Produkte, Marmeladen von Christine Ferber, Foie Gras von kleinen Handwerkern. Und vor allem eine sehr große Anzahl an Töpferwaren aus Soufflenheim von unserem Partner Siegfried-Burger.



Fortwenger

32 rue des Marchands | 68000 Colmar
03 89 41 06 93 | info@fortwenger.fr
www.lepalaisdupaindepices.com

Die berühmten Fortwenger-Lebkuchen werden auf traditionelle Weise hergestellt mit hochwertigen Zutaten, einer echten Prise Gaumenfreude! Auch in Riquewihr und Kaysersberg vertreten.



Les Amis Donuts

6 rue Berthe Molly | 68000 Colmar
03 89 29 43 37 | lesamisdonuts@gmail.com
www.facebook.com/lesamisdonuts

Alle unsere Donuts werden jeden Tag in Handarbeit hergestellt. Etwa zehn verschiedene Geschmacksrichtungen werden zum Verkauf angeboten. Zögern Sie nicht, unsere köstlichen Donuts mit einem heißen oder kalten Getränk zu begleiten.



MAGASIN STAUB TURCKHEIM

rue de l'Huilerie | 68230 Turckheim
03 89 27 11 55 | shop.turckheim@zwilling.com
www.staub-online.com

Wir bieten Ihnen ausgesuchte Produkte der Zwilling-Gruppe zu reduzierten Preisen an. Nutzen Sie die Gelegenheit, unsere Premium-Produkte aus dem Küchenbereich zu entdecken.



Signorini Tartufi

55 Grand Rue | 68000 Colmar
03 68 61 01 17 | signorinitartuficolmar@gmail.com
www.signorinitartufi.com

Entdecken Sie beim Trüffelpezialisten ein Sortiment von über 120 Produkten, die alle auf Trüffelbasis hergestellt werden. Kostenlose Verkostung.



Feinschmeckeradressen

in der Region Colmar



Confiserie Des Hautes-Vosges

44 Habeaurupt | 88230 Plainfaing
03 29 50 44 56 | contact@cdhv.fr
www.cdhv.fr

Handwerkliche Herstellung der berühmten Vogesenbonbons: Bergamotte aus Nancy, Fichtenknospen aus den Vogesen, Harz aus den Vogesen, Heidelbeeren, Veilchen. Ganzjährig geführte und kommentierte Besichtigungen sowie kostenlose Verkostungen.



geschlossen: 25 Dezember und 1 Januar.



Les Confitures du Climont

14 route du Climont - La Salcée | 67420 Ranrupt
03 88 97 72 01 | contact@confituresduclimont.com
www.confituresduclimont.com

Herstellung von Konfitüren und Gelees, aus Früchten und Zucker bestehend und in Kupferkesseln gekocht. Geführte Besichtigung der Herstellungswerkstatt, Verkostung von 35 Sorten, freier Besuch des neuartigen Konfitüren-Museobus.



Schokoladenfabrik Chocolaterie Daniel STOFFEL

Route de Guémar | 68150 Ribeauville
03 89 71 20 20 | ateliers-visites@daniel-stoffel.fr
www.daniel-stoffel.fr

Entdecken Sie alle unsere Workshops und thematischen Verkostungen rund um die Schokolade auf unserer Webseite www.daniel-stoffel.fr. Abwechslungsreiche Erlebnisse für Groß und Klein, jede Woche in unseren drei Schokoladenfabriken.



Shopping



Le Monde des Minéraux

5 Rue des Marchands - cours Waldner Stephan | 68000 Colmar
06 85 99 48 30 | sasepsas@gmail.com

Entdecken Sie in unserem Geschäft unsere handgefertigten Schmuckkreationen, die aus Halbedelsteinen hergestellt werden. Außerdem finden Sie hier unsere Sammlermineralien, Dekorationsobjekte, Bilder usw.



BESUCHEN SIE COLMAR MIT DER KLEINEN WEISSEN BAHN

SAAT GmbH
4 rue Saint Morand 68150 RIBEAUVILLE
Tel. +33 (0)3 89 73 74 24 - +33 (0)3 89 73 32 94.
www.petit-train-colmar.fr
info@petit-train.com



ABFAHRT DES KLEINEN WEISSEN ZUGES:

Place des Martyrs de la Résistance,
2 Gehminuten vom Unterlindenmuseum
entfernt, neben der Dominikanerkirche.

Mit dem kleinen weißen Zug entdecken Sie die Altstadt von Colmar auf originelle und spielerische Weise!

Fahrkarten sind an Bord des Zuges oder im Tourismusbüro erhältlich.

Die Einzelfahrkarte für Erwachsene berechtigt zu einer Ermäßigung von 2 € für den Eintritt ins Unterlinden, sowie ins Choco-Story-Museum.

Mit der Einzelfahrkarte für Erwachsene erhalten Sie außerdem 1 € Ermäßigung auf den Eintritt in die Spielzeug, Bartholdi und Hansi Museen.

Die etwa 7 Kilometer lange Rundfahrt wird in 16 Sprachen kommentiert (mit Kopfhörer) und dauert etwa 40 Minuten. Der kleine weiße Zug fährt im April und Oktober von 10:00 bis 17:00 Uhr und von Mai bis Ende September von 10:00 bis 18:00 Uhr.

Erwachsene	8 €
Kind 6 bis 14 Jahre	6 €
Gruppe (min. 15 Personen)	6,50 € (kostenloser Fahrer und/oder Reiseleiter pro 20 zahlende Personen)
Schüler bis 15 Jahre (min. 15 Personen)	4,50 € (1 kostenloser Eintritt für 20 zahlende Gäste)

Freizeitaktivitäten in Colmar



D6

Kahnfahrten auf der Lauch

10 rue de la Herse | 68000 Colmar
03 89 41 01 94 | info@barques-colmar.fr
www.barques-colmar.fr

Entdecken Sie Colmar auf eine originelle und faszinierende Art und Weise, während einer 25 minütigen kommentierten Kahnfahrt.

M D M D F S S



D3

Kleine weiße Bahn

Place des Martyrs de la Résistance | 68000 Colmar
03 89 73 74 24 | info@petit-train.com
www.petit-train-colmar.fr

Eine originelle und spielerische Art, die Stadt Colmar während Ihres Aufenthalts zu entdecken. Die Tour wird kommentiert und über individuelle Kopfhörer mit Simultanübersetzung in 16 Sprachen übertragen. Die Dauer der Rundfahrt: Ca. 35 Minuten. Start: Place des Martyrs de la Résistance.

M D M D F S S



Legend Track

180 Rue du Ladhof | 68000 Colmar
06 36 47 72 54 | info@legendtrack.com
legendtrack.com

Legend Track bietet Ihnen eine große Auswahl an Produkten, Aktivitäten, Dienstleistungen und Beratung: Simulationsraum für Autorennen, Seminarräum für Ihr Teambuilding, Workshops, Afterwork, Geburtstage. Kontaktieren Sie uns, um Ihre Veranstaltung nach Maß zu gestalten.

M D M D F S S



E6

Le Vélo Libre - E-bike-Verleih in Selbstbedienung

37 Rue Turenne | 68000 Colmar
www.levelolibre.fr

Buchen Sie unter www.levelolibre.fr, erhalten Sie einen Zugangscode und holen Ihre Fahrräder ab (von 6:00 bis 23:30 Uhr). Entdecken Sie das Beste des Elsass mit unseren zahlreichen Themenrouten (kostenlose GPS-Führung über Ihr Smartphone). Hochwertige und ausgestattete Elektrofahrräder, Familienzubehör.

M D M D F S S

Freizeitaktivitäten in der Region Colmar



Cigoland - Storchen- und Freizeitpark

Route de Sélestat | 67600 Kintzheim
03 88 92 36 36 | contact@cigoland.fr
www.cigoland.fr

Der Cigoland-Park hat sich dafür entschieden, Attraktionen zu bevorzugen, die für alle zugänglich sind, und die verschiedenen Zielgruppen für die spezifischen Ökosysteme des Zentrums Elsass (im Ried) und insbesondere für das des Weißstorchs zu sensibilisieren.

M D M D F S S



Hohlandsbourg Schloß

Route des Cinq Châteaux | 68920 Wintzenheim
03 89 30 10 20 | chateau-hohlandsbourg@alsace.eu
www.chateau-hohlandsbourg.com

Die Hohlandsbourg, eine lebendige Burg auf den Höhen von Colmar, eines von den Habsburger hinterlassene Überbleibsel. 360°-Blick auf das Elsass und den Schwarzwald. Moderne und interaktive Szenografie. Freie oder geführte Besichtigungen, Ausstellungen, Aktivitäten. Öffnungstage und -zeiten finden Sie auf unserer Webseite.

M D M D F S S



Tellure : entdecken sie die Saint-Jean Engelsbourg Silbermine

Lieu-dit Tellure | 68160 Sainte Marie aux Mines
03 89 49 98 30 | reservation@tellure.fr
www.tellure.fr

Tellure ist ein moderner Komplex, mit einem Panoramakino, ein optisches Theater, eine Museografie mit Audioguide, einen Souvenirladen und eine Bar. Das Ganze wurde auf einer echten Silbermine, der Mine Saint Jean Engelsbourg, errichtet. Tauchen Sie ein in die geheimnisvollen Tiefen der Erde.

M D M D F S S



Elektro-Fahrrad-Verleih - Locabike & Go

1A route Nationale | 68230 Wihr au Val
03 89 72 81 86 | locabikeandgo@gmail.com
www.quad-moto-cycle.com

Nichts einfacher als das: Mieten Sie Ihr Elektrofahrrad und genießen Sie ihren Ausflug! Fahren Sie in die Weinberge, auf die elsässische Weinstraße oder auf die Wanderwege des Munstertals... Alle unsere Angebote passen sich Ihren Bedürfnissen und Wünschen an! Das ganze Jahr über geöffnet, Reservierung empfohlen!

M D M D F S S P

Hotels in Colmar



C3

La Maison des Têtes *****
19 rue des têtes | 68000 Colmar
03 89 24 43 43 | contact@maisondestetes.com
www.maisondestetes.com
In der Innenstadt von Colmar empfängt Sie das Hotel in einem einmaligen Bauwerk, das unter Denkmalschutz steht. Es bietet Ihnen 21 Zimmer mit viel Charakter, die Sie sicher begeistern werden und einen angenehmen Aufenthalt versprechen.



 Relais et châteaux

 21  330 - 635 €/Nacht  30 €



C5

L'Esquisse Hôtel & Spa *****
2 Avenue de la Marne | 68000 Colmar
03 67 68 20 00 | HB7T4@accor.com
www.lesquisse-colmar.com
L'Esquisse Hotel & Spa, eine Einrichtung, das Wohlbefinden und Eleganz für einen unvergesslichen Aufenthalt im Herzen des Elsass verbindet.



 Mgallery Hotel Collection

 62  250 - 800 €/Nacht  29 €



B&B Hôtel Colmar Liberté *****
26 rue des Métiers | 68000 Colmar
03 89 30 50 50 | bb_4776@hotelbb.com
www.hotel-bb.com/fr/hotel/colmar-liberte
Das B&B Hôtel Colmar Liberté ist ein Geschäfts- und Touristenhotel in idealer Lage am Stadteingang, nur 5 Autominuten vom historischen Zentrum entfernt. Es ist der ideale Rahmen für Ihren Aufenthalt im Zentrum des Elsass.



 99  70 - 230 €/Nacht  16 €



D6

Hostellerie Le Maréchal *****
4-6 Place des 6 Montagnes Noires | 68000 Colmar
03 89 41 60 32 | info@le-marechal.com
www.le-marechal.com
Elsässisches Gebäude aus dem 16. Jahrhundert, in der Altstadt im malerischen Viertel Klein-Venedig.



 Les Collectionneurs, Romantic hotel

 30  120 - 300 €/Nacht  20 €



F3

James Boutique Hôtel *****
15 rue Saint Eloi | 68000 Colmar
03 89 21 93 70 | reservation@jameshotel-colmar.com
www.james-hotel.com
Modernes, heimliches und raffiniertes "Boutique Hotel", nur 2 Gehminuten von der historischen Altstadt von Colmar entfernt. Komplett renoviert. Wifi und Parkplatz.



 Marque Qualité tourisme

 30  125 - 340 €/Nacht  21 €



E6

Le Colombier *****
7 rue Turenne | 68000 Colmar
03 89 23 96 00 | info@hotel-le-colombier.fr
www.hotel-le-colombier.fr
Zeitgenössischer Reiz, im Renaissance Stil, im Herzen des Viertels Klein Venedig.



 Diana Hotels Collection

 45  125 - 450 €/Nacht  17 €



D5

Le Colombier Suites *****
11 Rue de la Poissonnerie | 68000 Colmar
03 89 23 96 00 | info@colombier-suites.com
www.colombier-suites.com
Dieses elsässische Haus aus dem 18. Jhd berbergt 13 Zimmer und Suiten, die Tradition und Moderne miteinander verbinden. Im Viertel Klein Venedig, schöner Garten mit Blick auf den Kanal.



 Diana Hotels Collection

 13  125 - 450 €/Nacht  17 €



D2

Mercure Colmar Centre Unterlinden *****
15 rue Golbéry | 68000 Colmar
03 89 41 71 71 | H0978@accor.com
<https://allaccor.com/hotel/0978/index.fr.shtml>
Renoviertes Hotel im Stadtzentrum, in der Nähe des Unterlinden Museums. Zur Verfügung: Fitness, Sauna, Entspannungsbereich und Ruheraum. Weinbar, Seminarraum, Private Terrasse und Garage.



 Marque Qualité tourisme

 76  80 - 250 €/Nacht  16,50 €



E6

Novotel Suites Colmar Centre *****
27 Rue Bartholdi | 68000 Colmar
03 89 21 59 59 | HA9P3@accor.com
<https://allaccor.com/hotel/A9P3/index.fr.shtml>
Das Hotel, mit allen Annehmlichkeiten, befindet sich im Stadtzentrum von Colmar, nur wenige Schritte vom romantischen und historischen Viertel Klein Venedig entfernt.



 Novotel

 72  99 - 350 €/Nacht



B&B Colmar Expo ***

52 route de Strasbourg | 68000 Colmar
08 90 64 97 17 | bb_4594@hotelbb.com
<https://www.hotel-bb.com/fr/hotel/colmar-expo>
Gegenüber dem Messegelände und 5 Autominuten vom Stadtzentrum entfernt, bietet Ihnen das Hotel in einem modernen Rahmen einen herzlichen Empfang. Bar und Snackangebot, 24-Stunden-Rezeption und kostenloser bewachter Parkplatz.



72 59 - 109 €/Nacht 10,95 €



Colmar Hôtel ***

14 route de Rouffach | 68000 Colmar
03 67 30 00 77 | contact@colmarhotel.fr
www.colmarhotel.fr
Colmar Hôtel bietet 42 Nichtraucherzimmer, klimatisierte Zimmer mit allem Komfort und einen Empfang rund um die Uhr das ganze Jahr über. 10 Gehminuten von der Altstadt entfernt.



42 85 - 205 €/Nacht 12,50 €



Comfort Hotel Expo Colmar ***

2c rue de Timken | 68000 Colmar
03 89 300 600 | reception@comfort-colmar.com
www.comfort-colmar.com
Gegenüber vom Messegelände und 5 Autominuten vom Stadtzentrum entfernt, bietet Ihnen das Hotel in einem modernen Rahmen einen herzlichen Empfang. Bar und Snackangebot, 24-Stunden-Rezeption und kostenloser bewachter Parkplatz.



63 62 - 250 €/Nacht 12,00 €



greet hotel colmar ***

83 Route de Bâle | 68000 Colmar
03 89 24 14 79 | hb9z7@accor.com
<https://all.accor.com/hotel/B9Z7>
Willkommen im greet hotel colmar ! Komplet renoviert, umweltfreundlich und lokal engagiert, in der Nähe des Zentrums, ist es mehr als ein Hotel, es ist ein Ort der Geselligkeit für einen Moment des Austauschs und der Entspannung.



62 55 - 180 €/Nacht 11 €



Hôtel Turenne ***

10 route de Bâle | 68000 Colmar
03 89 21 58 58 | infos@turenne.com
www.turenne.com
Im Viertel von "Klein Venedig" wohnen Sie in einem der 93 klimatisierten Zimmern, in zeitgenössischer und moderner Umgebung mit einem privaten Badezimmer.



93 75 - 350 €/Nacht 12,50 €



Ibis Styles Colmar Nord ***

49 Avenue de la Foire aux vins | 68000 Colmar
03 89 41 49 14 | h0416@accor.com
www.ibis.com/0416
In der Nähe des Messegeländes, 5 Minuten vom Zentrum und 15 Minuten von den schönen elsässischen Dörfern entfernt, bieten wir Ihnen geräumige Zimmer, einen sicheren Parkplatz, ein Außenpool, eine Terrasse und eine Bar. Rezeption und kleiner Imbiss rund um die Uhr verfügbar.



68 82 - 200 €/Nacht



Arc En Ciel **

38 route de Sélestat | 68000 Colmar
03 89 41 23 33 | contact@haec.fr
hotel-arc-en-ciel-colmar.fr
Ideal gelegen in der Nähe des historischen Stadtzentrums und des Messegeländes, in einer grünen Umgebung. Großer kostenloser Privatparkplatz. Garage für Motorräder. Bar, Terrasse und Schnellimbiss.



43 60 - 180 €/Nacht 12 €



B&B Hôtel Colmar Lumière **

1B rue des Frères Lumière | 68000 Colmar
03 89 21 05 05 | bb_4772@hotelbb.com
www.hotel-bb.com/fr/hotel/colmar-lumiere
Ruhiges Hotel am Ufer des Sees von Houssen, Ausfahrt ZI Nord, 5 Minuten vom Stadtzentrum von Colmar entfernt.



94 55 - 130 €/Nacht 8,50 €



Ibis Budget Colmar Centre Ville **

15 rue Stanislas | 68000 Colmar
03 90 50 54 96 | H5079@accor.com
<https://all.accor.com/hotel/5079/index.fr.shtml>
Unser Hotel ist ideal im Herzen der Stadt gelegen und heißt Sie für einen Familienurlaub oder eine Geschäftsreise willkommen. Sicherer Parkplatz. Vollständig ausgestattete Zimmer. Kostenloses Highspeed-WLAN.



75 8,90 €

Hotels

im Großraum Colmar



120 € 90 - 250 €/Nacht 16,50 €

L'Europe ****

15 Route de Neuf-Brisach | 68180 Horbourg Wihr
03 89 20 54 00 | reservation@hotel-europe-colmar.fr
www.hotel-europe-colmar.com
Hotel mit hohem Standard und sein Restaurant "Le Comptoir d'Henri", das regionale Küche und Bistromenüs anbietet. Privatgarten.



52 € 80 - 199 €/Nacht 15 €

Brit Hôtel & Spa Colmar East ***

3 Grand'Rue | 68320 Bischwihr
03 89 47 47 06 | hotel.relais.duried@orange.fr
www.hotel-colmar-est.brithotel.fr
Komplett renoviertes Hotel, das dank seiner Zimmer, seines Spas und seiner Gastronomie Entspannung und Gelassenheit fördert.



Marque Qualité tourisme



20 € 85 - 98 €/Nacht 13 €

Hôtel Restaurant Spa Au Soleil ***

20 rue Sainte Gertrude | 68920 Wettolsheim
03 89 80 62 66 | ausoleilwettolsheim@gmail.com
www.hotel-restaurant-au-soleil.fr
Kleine Familienpension auf der Weinstraße, 5 km von Colmar entfernt. Gemütlicher Rahmen, regionale Spezialitäten.



Logis cosy



15 € 95 - 130 €/Nacht 10 €

Les Portes de la Vallée ***

29 rue Romaine | 68230 Turckheim
03 89 27 95 50 | mail@hotelturckheim.com
www.hotelturckheim.com
Kleines, gemütliches Hotel mit traditionellem Charme, ruhig, im elsässischen Stil. 10 Min. zu Fuß zur Altstadt.



Marque Qualité tourisme, Logis cosy



19 € 72 - 97 €/Nacht 14 €

Hôtel de L'Ange **

125 rue des Trois Epis | 68230 Niedermorschwihr
03 89 27 05 73 | ange@hotelange.fr
www.hotelange.fr
Hotel im Herzen der Weinberge, eingebettet in den engen Straßen von Niedermorschwihr, dem Ausgangspunkt für zahlreiche Spaziergänge. Weinprobe.



Hotels

in der Region Colmar



41 € 115 - 555 €/Nacht 25 €

Hôtel-Restaurant Château d'Isenbourg et Spa *****

9-11 Route de Pfaffenheim | 68250 Rouffach
03 89 78 58 50 | isenbourg@grandesetapes.fr
www.isenbourg.fr

An der elsässischen Weinstraße bietet Ihnen das Schloss Isenbourg, das von einem 5 ha großen Garten umgeben ist und eine außergewöhnliche Aussicht bietet, einen hervorragenden Empfang und hochwertige Dienstleistungen.



Grandes étapes françaises



57 € 199

Hôtel & Spa Les Violettes ****

route de Jungholtz | 68360 Soultz Haut Rhin
03 89 76 91 19 | reservation@les-violettes.com
www.les-violettes.com

In einer wunderschön restaurierten Umgebung, beherbergt in einem schönen Haus erbaut mit Vogesensandsteinen. Ruhe und Frieden. Ausgezeichnete Küche.



Best Western, Marque Qualité tourisme, Spas de France



38 € 81 - 134 €/Nacht

Hôtel La Cour du Bailli ***

57 Grand'Rue | 68750 Bergheim
03 89 73 73 46 | info@cour-bailli.com
www.cour-bailli.com

Authentisches Winzerhaus aus dem 16. Jahrhundert, malerische und erholsame Umgebung. Zur Verfügung stehen der Wellnessbereich Vitispa und das traditionelle Restaurant mit seiner Marktküche.





Hôtel Le Ménestrel ***

27 avenue du Général de Gaulle | 68150 Ribeauvillé
03 89 73 80 52 | info@hotel-menestrel.com
www.hotel-menestrel.com

Genießen Sie auf der Weinstraße die Ruhe und die Nähe zur Natur, um das kulturelle Erbe unserer Region zu entdecken. Nach Ihrer Rückkehr können Sie auf der Terrasse mit Blick auf die Weinberge die Weine der Region verkosten.



Logis cosy

29 98 - 148 €/Nacht



Hôtel-Restaurant Aux Bruyères ***

35 rue Charles de Gaulle | 68370 Orbey
03 89 71 20 36 | info@auxbruyeres.com
www.auxbruyeres.com

Im Herzen des Elsass, zwischen der Wein- und Kammstraße. Besondere Bedingungen für Gruppen und Familien. Wohnung 4/8 Personen. Elsässische Küche.



Marque Qualité tourisme, Logis cosy

29 65 - 140 €/Nacht



Hôtel SPA le Clos des Sources ***

2 Rue Rodern | 68590 Thannenkirch
03 89 73 10 01 | reservation@leclodsources.com
www.leclodsources.com

Naturnahes, herzliches und engagiertes Hotel, ideales romantisches Reiseziel für Naturliebhaber. Spa 1000m². Restaurant jeden Abend geöffnet.



Contact Hôtel, Hotel au naturel, La clef verte, Spas de France

33 101 - 260 €/Nacht 18 €



Hotel-Restaurant Klein

44 rue de la Vallée | 68570 Soultzmat
03 89 47 00 10 | hotel-rest.klein@wanadoo.fr
www.klein.fr

Gemütliches Familiengasthaus auf der Weinstraße, in der "Vallis praenobelis".



10 70 - 90 €/Nacht 8 €

Touristische Residenzen in Colmar und Umgebung



Ecolodge du Domaine du Hirtz ****

Lieu dit Hirtzenstein | 68700 Wattwiller
03 89 81 00 00 | contact@domaineduhirtz.com
www.domaine-hirtz.com

In der Nähe der Wein- und der Bergkammstraße, in einer geschützten Naturlandschaft, stehen Ihnen eine Herberge, Lodges, ein Wellnessbereich "Nordic SPA" und Räumlichkeiten für Familien- oder Geschäftsveranstaltungen zur Verfügung.



Spas de France La clef verte

22 70 - 600 €/Nacht 13 €



Odalys City La Rose d'Argent ****

15 Avenue d'Alsace | 68000 Colmar
03 89 20 75 38 | rosedargent@odalys-vacances.com
www.odalys-vacances.com/location-campagne/alsace/colmar/la-rose-d-argent.html

Das Hotel liegt 200 m vom Stadtzentrum entfernt. Die Apartments, Zimmer und Suiten für 2 bis 4 Personen sind komplett ausgestattet mit Küchenzeile, Flachbildfernseher und kostenlosem WLAN-Zugang. 200 m großer Entspannungsbereich.



91 79 - 299 €/Nacht 16 €



La rue des tanneurs

Campingplätze in Colmar und Umgebung



Camping de Riquewihr ****

1 route des vins | 68340 Riquewihr
03 89 47 90 08 | info@campingriquewihr.com
www.campingriquewihr.com
Familienfreundlicher Campingplatz mit Bäumen im Herzen der elsässischen Weinberge. In der Nähe der großen Sehenswürdigkeiten zwischen den Vogesenhügeln und der Rheinebene.



Camping de l'ill - Colmar ***

1 allée du Camping | 68180 Horbourg Wihr
03 89 41 15 94 | info@campingdelill.fr
www.campingdelill.fr
Auf einem großen Gelände, direkt am Flussufer, haben Sie die Möglichkeit, auf einem der zahlreichen Stellplätze mit eigener Ausrüstung zu campen oder einen unserer voll ausgestatteten Stellplätze zu mieten.



Camping Le Médiéval ***

7 Quai de la Fecht | 68230 Turckheim
03 89 27 02 00 | reception@camping-turckheim.fr
www.camping-turckheim.fr
Der Campingplatz liegt 500 m vom historischen Zentrum von Turckheim entfernt, und befindet sich auf der Weinstrasse. Tägliche Zug- und Busverbindung nach Colmar.



Jugendherberge in Colmar



Jugendherberge Mittelharth

2 rue Pasteur | 68000 Colmar
03 89 80 57 39 | auberge.jeunesse@colmar.fr
<https://www.colmar.fr/auberge-jeunesse>
Jugendherberge 1 km vom historischen Stadtzentrum von Colmar entfernt und in der Nähe vieler Sehenswürdigkeiten.



Die richtige Wahl der Unterkunft

Was ist ein Gästezimmer?

Ein Gästezimmer ist ein Zimmer bei einem Einheimischen. Dieser sorgt für den Empfang und bietet obligatorisch bestimmte Leistungen wie die Bereitstellung des Frühstücks und der Bettwäsche an. Maximal 5 Zimmer und 15 Personen pro Einrichtung.

Was ist ein "Zimmer bei Einheimischen"?

Ein "Zimmer bei Einheimischen" bezieht sich auf Zimmer, deren Eigentümer mehr als 5 Gästezimmer vermieten und/oder eine Aufnahmekapazität von mehr als 15 Personen aufweisen (und die nicht als Hotel klassifiziert sind).

Was ist eine saisonale Vermietung?

Eine saisonale Vermietung ist eine touristische Unterkunft, die nicht klassifiziert ist. Es handelt sich dabei meist um ein möbliertes Haus oder eine möblierte Wohnung, die für die Dauer des Aufenthalts an Gäste vermietet wird, die sie ausschließlich nutzen.

Was ist eine möblierte Unterkunft für Touristen (1 bis 5 Sterne)?

Eine möblierte Ferienwohnung ist eine saisonale Vermietung, die eine offizielle Klassifizierung erhalten hat, die die Qualität ihrer Infrastruktur anerkennt.

Was ist eine Touristen- oder eine Hotelresidenz?

Eine Touristen- und eine Hotelresidenz sind Ansammlungen von Zimmern oder Wohnungen mit folgenden Einrichtungen und gemeinsamen Dienstleistungen: Empfang, Bar, Schwimmbad, Wäscherei.

Buchen

Wir empfehlen Ihnen, sich für Informationen oder Reservierungen direkt mit dem Eigentümer des Zimmers oder der Unterkunft in Verbindung zu setzen. Die angegebenen Preise werden dem Tourismusbüro vom Eigentümer mitgeteilt: Sie sind Richtwerte und das Tourismusbüro kann nicht haftbar gemacht werden.

Ferienwohnungen

Colmar

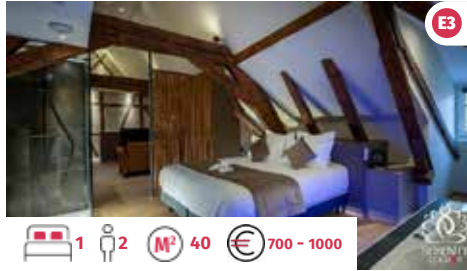

E3

SERENITY - La Petite Venise *****

18 rue de la Corneille | 68000 Colmar
07 68 36 53 17 | contact@serenity-colmar.com
www.serenity-colmar.fr

In idealer Lage im Herzen des historischen Zentrums von Colmar begrüßen Sie die SERENITY Apartments mit modernen und hochwertigen Dienstleistungen, die den Charme des Alten bewahren, in einem Gebäude aus dem 17. Jh, das mit Geschmack komplett renoviert wurde. An derselben Adresse "Le Koiffhus" und "Le Bartholdi".



1 2 **M²** 40 **€** 700 - 1000



E5

DOCK 23 von Chantal HERNANDEZ *****

23 Quai de la Poissonnerie | 68000 Colmar
06 72 77 23 57 | dockgite23@gmail.com
www.dock23-colmar.fr

Diese Unterkunft gegenüber der bedeckten Markthalle und dem Lauchkanal, im Viertel Klein-Venedig wird der ideale Ort sein, um eine gute Zeit zu verbringen und seine zahlreichen Besichtigungen und Ausflüge vorzubereiten.



3 7 **M²** 140 **€** 1400 - 2800

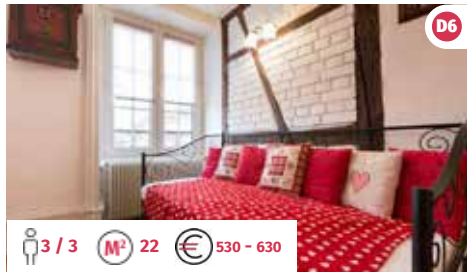

D6

LE CLOS BARTHOLDI - Appartement Turenne *****

2 rue Landeck | 68000 Colmar
03 69 61 86 18 | info@cotoon.com
www.le-clos-bartholdi.fr

Im 2. Stock eines elsässischen Hauses im Viertel Petite Venise gelegen, empfängt Sie diese große, voll ausgestattete Wohnung nach einem langen Tag, an dem Sie die schönsten Dörfer entlang der Weinstraße besichtigt und eine wohlverdiente Weinprobe bei einem Winzer genossen haben.



3 / 3 **M²** 22 **€** 530 - 630

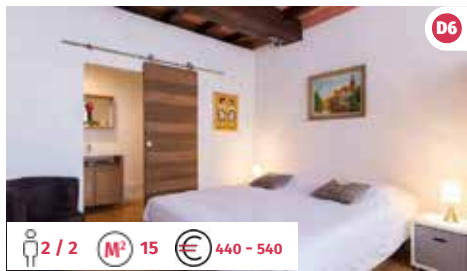

D6

LE CLOS BARTHOLDI - La chambre Bartholdi *****

2 rue Landeck | 68000 Colmar
03 69 61 86 18 | info@cotoon.com
www.le-clos-bartholdi.fr

Diese Wohnung befindet sich im Erdgeschoss eines elsässischen Hauses im Herzen eines historischen Viertels von Colmar. Diese charmante, komplett ausgestattete Unterkunft wird Ihre Rückzugsbasis sein, nachdem Sie die Gassen von Colmar erkundet haben.



2 / 2 **M²** 15 **€** 440 - 540

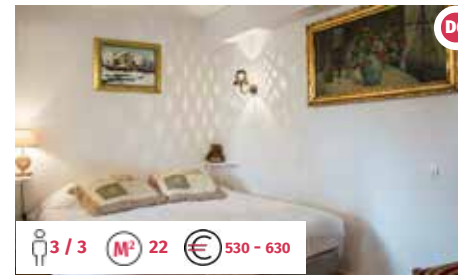

D6

LE CLOS BARTHOLDI Le logis du Maréchal *****

2 rue Landeck | 68000 Colmar
03 69 61 86 18 | info@cotoon.com
www.le-clos-bartholdi.fr

In einem Fachwerkhäuser, diese große Wohnung im 1. Stock mit einem raffinierten Ambiente mit Alkoven, Holzvertäfelung und massivem Parkettboden, wird Sie sicher zufriedustellen. Ausgangspunkt, um die vielen Facetten von Colmar, seine Gastronomie, seine Museen und die ungewöhnlichen Ecken zu entdecken.



3 / 3 **M²** 22 **€** 530 - 630



D6

LE CLOS BARTHOLDI Le repère des Cigognes *****

2 rue Landeck | 68000 Colmar
03 69 61 86 18 | info@cotoon.com
www.le-clos-bartholdi.fr

Diese wunderschöne Duplex-Wohnung im dritten Stock wird Sie begeistern. Sie werden alle Annehmlichkeiten dieses kleinen Nestes genießen, sobald Sie von Ihren Besichtigungen zurück sind.



4 / 4 **M²** 40 **€** 660 - 760



F7

Les Quatre Saisons von Bernard MOSER *****

7 rue de la Semm | 68000 Colmar
03 89 23 42 80 | moser.bernard@vialis.net

Helle und komfortable Wohnung, gut ausgestattet, ideal für zwei Paare oder eine Familie. 5 Gehminuten vom historischen Zentrum und dem Viertel "Petite Venise" entfernt, in unmittelbarer Nähe der Museen und Sehenswürdigkeiten.



2 2 / 5 **M²** 105 **€** 616 - 756

Label Gites de France 4 Ähren



D6

Maison 1934 - L'Est-Ouest *****

54 rue du Tir | 68000 Colmar
07 86 86 51 92 | contact@maison1934.com
www.maison1934.com

Erholen Sie sich nur wenige Schritte vom Bahnhof entfernt in diesen ruhigen Wohnungen, von denen aus das Stadtzentrum leicht zu Fuß zu erreichen ist. Das Maison 1934 verbindet auf fröhliche Weise den Charme der 30er Jahre mit modernem Komfort. Anne, die vor Ort ist, wird Ihnen einen angenehmen Aufenthalt ermöglichen.



1 2 / 4 **M²** 35 **€** 70 - 150 €/Nacht

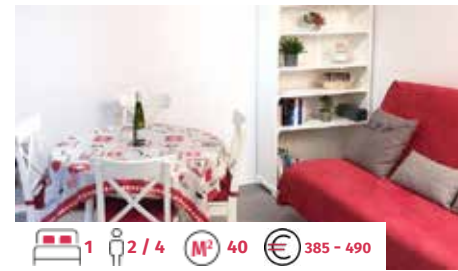

D6

Chez Isa n°1 von Isabelle GREBE ***

41 route de Neuf Brisach | 68000 Colmar
03 89 23 91 31 | isagrebe@calixo.net

Wohnung, abseits der Straße, ruhig gelegen, in einem kleinen Hof mit Garagen und Blumenbeet. Sie befindet sich 250 m von der Fußgängerzone und dem Touristenzentrum entfernt. Ideal, um Colmar zu Fuß zu erkunden.



1 2 / 4 **M²** 40 **€** 385 - 490

Label Clévacances 3 Schlüssel

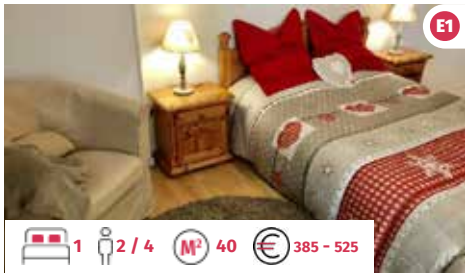
**E1****Chez Isa n°2 von Isabelle GREBE *****54 rue de la Cavalerie | 68000 Colmar
03 89 23 91 31 | isagrebe@calixo.net

Wohnung, in einer Residenz, bietet einen atemberaubenden Blick auf die Dächer von Colmar, die Vogesen und das Schloss Hohlandsbourg. Dachterrasse mit Holzbalken, die im Sommer mit Blumen geschmückt ist!



Label Clévacances 3 Schlüssel

**F6****Gîte de charme von Jacqueline SIMONIS *****10 rue Landwasser | 68000 Colmar
06 84 38 31 35 | jacqueline.simonis@wanadoo.fr

Unabhängige Wohnung im Erdgeschoss, komplett neu, in ruhiger Lage, in der Nähe des Stadtzentrums. Zu Ihrer Verfügung steht ein privater Garten mit Stühlen und Terrassentisch. Idealer Ort, um sich nach einem Tag in Colmar und auf der Weinstraße zu erholen.



Label Gîtes de France 3 Ähren

**F3****Gîte Gewurztraminer von Nathalie KARCHER *****11 rue de l'Ours | 68000 Colmar
03 89 41 14 42 | info@vins-karcher.com
www.gites-karcher-colmar.com

Ideal gelegen im Stadtzentrum, beim Winzer, in einem alten Bauernhaus aus dem Jahr 1602, mitten in der Stadt und doch so ruhig, wird Sie diese angenehme Wohnung mit altem Charme verzaubern und Ihren Aufenthalt zu etwas ganz Besonderem machen.

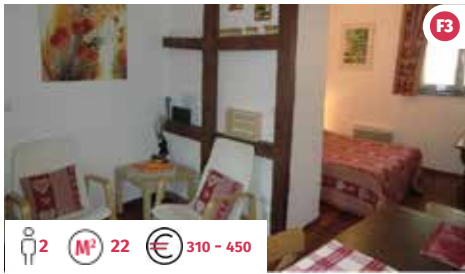
**F3****Gîte Muscat von Nathalie KARCHER *****11 rue de l'Ours | 68000 Colmar
03 89 41 14 42 | info@vins-karcher.com
www.gites-karcher-colmar.com

Im Stadtzentrum gelegen, nahe aller Annehmlichkeiten, wird diese Wohnung Ihr Ausgangspunkt sein, um die Stadt zu Fuß zu entdecken: Sie werden durch das Viertel Klein-Venedig schlendern, den Kanal entlang gehen und die gepflasterten Straßen entdecken, die von wunderschönen Fachwerkhäusern gesäumt sind.

**F3****Gîte Riesling von Nathalie KARCHER *****11 rue de l'Ours | 68000 Colmar
03 89 41 14 42 | info@vins-karcher.com
www.gites-karcher-colmar.com

Charmante Unterkunft beim Winzer, in der Nähe der Fußgängerzone mit seinen zahlreichen Unterhaltungsangeboten. Bei Ihrem Besuch können Sie an einer Weinprobe des Weinguts teilnehmen und somit die ganze Palette der Aromen entdecken.

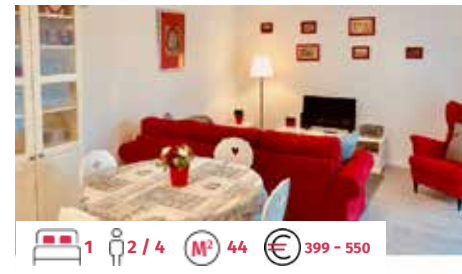
**Le Manala von Isabelle GREBE *****4 rue du Haut-Koenigsbourg | 68000 Colmar
03 89 23 91 31 | isagrebe@calixo.net

"Le Manala", eine charmante Wohnung mit Blick auf den Park, geschmackvoll in elsässischem Ambiente eingerichtet, befindet sich in einer gesicherten Luxusresidenz im Zentrum von Colmar.



Label Clévacances 3 Schlüssel

**C3****Le Musslin von P&S Partenaires *****25 rue des Têtes | 68000 Colmar
07 71 62 56 37 | contact@gites-colmar-centre.fr
www.gites-colmar-centre.fr

Im Zentrum von Colmar können Sie sich nach einem Tag voller Entdeckungen erholen. Als Hauptstadt der elsässischen Weine werden Sie von der Qualität seiner Gourmet-Restaurants profitieren. Im Herzen der kulturellen Veranstaltungen, die das ganze Jahr über organisiert werden. Mehrere Wohnungen an der selben Adresse.

**E4****Les beaux colombages *****2 rue des Tripiers | 68000 Colmar
06 35 93 04 49 | les.beaux.colombages@gmail.com
www.airbnb.com/h/les-beaux-colombages-colmar

Wunderschöne Wohnung, in einem traditionellen elsässischen Fachwerkhäuser, im historischen Herzen von Colmar gelegen. In der Nähe des Koifhus Platzes und des Viertels "Klein Venedig", befinden Sie sich nur wenige Schritte von allen Geschäften, Restaurants und Museen entfernt.

**E4****Le 8 de cœur - Vincent DROUOT ****8 Place Jeanne d'Arc | 68000 Colmar
+33 6 69 04 46 11 | drouot.vincent@bbox.fr
https://i-love-colmar.com

Die Wohnung im Zentrum von Colmar, empfängt Sie mit Freunden oder der Familie um die Reize von der Stadt und seiner Region entdecken zu können. Gut ausgestattet, verfügen Sie über alle Annehmlichkeiten, um ihren Aufenthalt zu verbringen. Eine zweite Unterkunft zu Ihrer Verfügung: Les Remparts.

**Sonia von Didier PONGRATZ ****10 rue de Bennwähr | 68000 Colmar
06 42 40 07 96 | d.pongratz@orange.fr

Komplett renovierte, sehr helle Unterkunft in einem Einfamilienhaus, in hervorragender Lage, südlich am Stadtrand und in der Nähe der Weinstraße.



Label Gîtes de France 2 Ähren

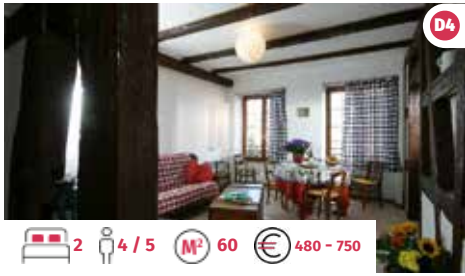

D4

Meubl  de la Lauch von Pierre OTT *

2 Rue de l'Eglise | 68000 Colmar
06 86 06 44 49 | pierre_r_ott@orange.fr
www.odt67.com

Die qualitativ, gut ausgestattete Unterkunft befindet sich im historischen Herzen von Colmar. Am Fue der Stiftskirche Saint-Martin k nnen Sie wahrend Ihres Aufenthalts die Atmosphere der Altstadt mit all ihren Vorzugen genießen: Museen, Restaurants und Unterhaltungsangebote. Mehrere Unterkunfte an derselben Adresse.



2 4 / 5 M² 60 € 480 - 750

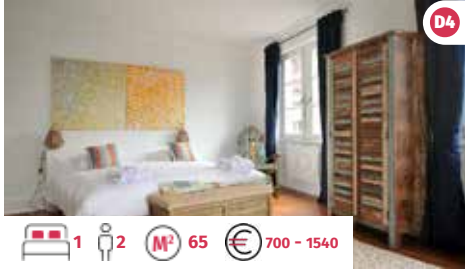

D4

Au grenier  Sel Bord de mer & nuit de reve

54 Grand Rue | 68000 Colmar
06 47 53 24 20 | colmar.home@gmail.com

Diese Unterkunft befindet sich nur wenige Schritte von der Stiftskirche Saint-Martin entfernt im Herzen der Stadt und ist der ideale Ausgangspunkt fur Besichtigungen, Restaurants und Veranstaltungen.



Label Clevacances 4 Schlussel

1 2 M² 65 € 700 - 1540

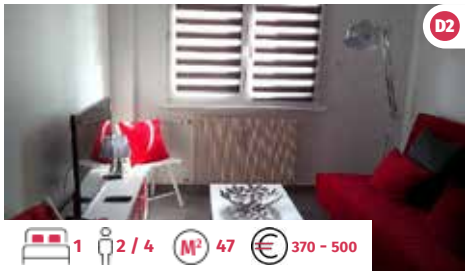

D2

Chez Jeanne von Laurence & Joseph CALLERAME

1 rue du 4e Bataillon des chasseurs  pieds | 68000 Colmar
06 83 57 09 34 | joseph.callerame@hotmail.com

Komplett renovierte, gut ausgestattete Unterkunft in guter Lage, nur wenige Schritte vom historischen und touristischen Zentrum entfernt.



1 2 / 4 M² 47 € 370 - 500



E3

COLMAR APPART - BARTHOLDI

14 rue Vauban | 68000 Colmar
03 69 619 619 | contact@colmarappart.fr
www.colmarappart.com

Es gibt nichts Sch neres, als nach einem langen Besichtigungstag eine sch ne Inneneinrichtung mit allen notwendigen Annehmlichkeiten zu genießen. Die Entdeckung von Colmar und der D rfer entlang der Weinstrae wird dadurch noch angenehmer. An der gleichen Adresse befinden sich 6 weitere voll ausgestattete Unterkunfte.



4 8 / 10 M² 165 € 1500 - 1900



E4

COLMAR APPART - BAUMGARTNER

1 rue des Clefs | 68000 Colmar
03 69 619 619 | contact@colmarappart.fr
www.colmarappart.com

Nach einer Besichtigung von Colmar, seinem Zentrum, seine Museen und seine zahlreichen Sehenswurdigkeiten gibt es nichts Angenehmeres, als sich in einem sch nen, charmanten und gemutlichen Interieur zu erholen. An der gleichen Adresse befinden sich 12 weitere, komplett ausgestattete Unterkunfte.



3 2 / 8 M² 117 € 1500 - 2000



E4

COLMAR APPART - BERGLAS

21b Grand Rue | 68000 Colmar
03 67 84 00 51 | contact@colmarappart.fr
www.colmarappart.com

Diese Wohnung, Ihr Urlaubsort, wird Ihr Ausgangspunkt sein, um das historische Zentrum von Colmar und seine Museen zu entdecken und am lokalen Leben teilzunehmen. An der gleichen Adresse befinden sich 7 weitere Unterkunfte, die komplett ausgestattet sind.



3 6 / 6 M² 80 € 400 - 1100

Ferienwohnungen in der Region Colmar



La cle des champs von Leon LELOGEIS ***

29 rue du Lieutenant d'Humieres | 68320 Durrenentzen
03 89 49 15 23 | leon.lelogeais@orange.fr

Groe, helle Wohnung in einer ruhigen Gegend am Rande von Feldern. 10 Minuten von der Stadt Neuf Brisach, die zum UNESCO-Weltkulturerbe geh rt, und 25 Minuten von Colmar entfernt.



Label Clevacances 3 Schlussel

2 4 M² 60 € 395



Les Roses von Gabrielle HEBINGER **

41 Rue du Rempart Nord | 68420 Eguisheim
03 89 23 36 59 | heblocation.leon@wanadoo.fr
gabyhebinger.canalblog.com

Diese Wohnung befindet sich in den alten Stadtmauern der Altstadt von Eguisheim, dem sch nsten Dorf Frankreichs. In der Wohnung, die uber eine groe Terrasse verfugt, k nnen Sie sich nach einem langen Tag mit Besichtigungen und anderen sportlichen Aktivitaten erholen. Eine zweite Unterkunft ist an derselben Adresse verfugbar.



2 4 / 6 M² 85 € 390 - 420



Le Stauffen von Marie-Louise FAFFA **

12 rue Saint Pierre | 68420 Herrlisheim pres Colmar
03 89 49 25 62 | marilou.h@free.fr

Geraumige Wohnung in ruhiger Lage in einem charmanten Dorf an der Weinstrae, 3 km von Eguisheim entfernt und in der Nahe von Colmar. An der gleichen Adresse befindet sich eine zweite Unterkunft "Le petit ballon".



Label Clevacances 1 Schlussel

1 2 / 4 M² 70 € 450



1 2 / 4 M² 36 € 280

Urlaubswohnung von Bernard PATRY

78 rue de l'III | 68180 Horbourg Wihr
03 89 23 09 13 | bernardpatry@orange.fr
Kleiner Pavillon, gemütlich und gut ausgestattet. Idealer Ausgangspunkt, um Colmar, die Weinstraße und Freiburg in Deutschland zu entdecken.

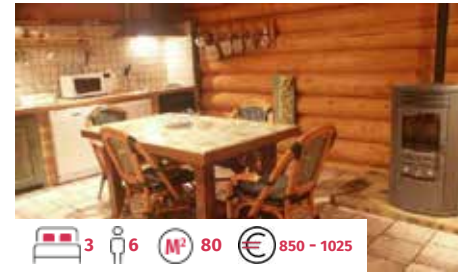

3 6 M² 80 € 850 - 1025

Les Hauts de Pairis - EGLANTINE ***

Pairis | 68370 Orbey
06 07 85 53 91 | info@les-lodges.fr
www.location-chalet-vosges.com
In einer privilegierten Insel der Hautes-Vosges, die sich im schönen Val d'Orbey befindet, können Sie während Ihres Aufenthalts in einem kanadischen Chalet mit allem Komfort wohnen und die Natur und die in den Bergen ausgeübten Aktivitäten genießen.



4 7 M² 110 € 525 - 630

Gîte des tournesols von Christiane OBERLIN ****

67 Grand Rue | 68320 Jepsheim
06 47 00 24 44 | chris.oberlin@wanadoo.fr
http://www.giteoberlin.com
In einem renovierten ehemaligen Bauernhaus, mit allem Komfort. Ihr Ausgangspunkt um die Sehenswürdigkeiten der Region zu entdecken.



Label Gîtes de France 3 Ähren



2 4 M² 60 € 720 - 890

Les Hauts de Pairis - MELEZE ***

Les Hauts de Pairis | 68370 Orbey
06 07 85 53 91 | info@les-lodges.fr
www.location-chalet-vosges.com
Die freistehenden, komfortablen Blockhütten befinden sich im Val d'Orbey, einer schönen grünen Oase der Ruhe. Bei Wanderungen können Sie diese Natur in vollen Zügen genießen.



3 6 M² 100 € 665 - 770

La Maison du pont fortifié von Daniel SCHEIDECKER ****

80 rue du Général de Gaulle | 68240 Kaysersberg Vignoble
03 89 78 16 07 | scheidecker.daniel@gites68.com
www.gites68.com
Fachwerkhäuser auf der befestigten Brücke aus dem Jahr 1514. Blick auf die Häuser des Dorfes, den Fluss Weiss, das Schloss. Mehrere andere Unterkünfte verfügbar.



Label Gîtes de France 3 Ähren



1 2 / 4 M² 80 € 420 - 490

Le Meyerhof von Christiane et Bernard MEYER

9 rue de l'III | 68280 Sundhoffen
06 36 62 42 95 | meyerber@vialis.net
Die ländliche Gemeinde, durchflossen von der Ill und umgeben von zwei Wäldern, ist Ihr Ausgangspunkt für Wanderungen, Radtouren und die Erkundung von Colmar und die Weinstraße.



2 4 M² 60 € 240 - 320

Ferienwohnung von Armand HAENN **

5 impasse des Acacias | 68127 Niederentzen
06 73 41 40 05 | acacia46@orange.fr
www.gites-haenn.com
Machen Sie das Beste aus dieser Region, die reich an Museen, Denkmälern und unumgänglichen Sehenswürdigkeiten ist, und schöpfen Sie neue Kraft und genießen Sie die Ruhe eines Dorfes auf dem Land.



Label Gîtes de France 2 Ähren

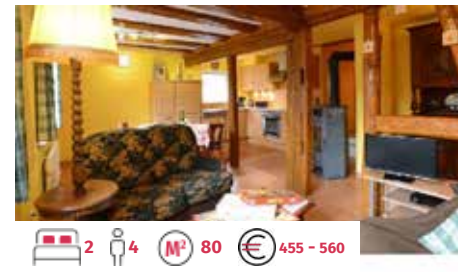

2 4 M² 80 € 455 - 560

Gîte Sainte Anne - Aline von Christine BULBER ***

94 Grand Rue | 68230 Turckheim
06 78 51 84 20 | christinebulber@hotmail.fr
www.gitesainteanne.fr
Um aus dem Alltag auszubrechen, genießen Sie die Schönheit der Weinberge und die Vorzüge der Weinstraße. Mehrere Unterkünfte an derselben Adresse.



Label Clévacances 3 Schlüssel



1 2 M² 50 € 615 - 790

Les Hauts de Pairis - ALISIER ***

Les Hauts de Pairis | 68370 Orbey
06 07 85 53 91 | info@les-lodges.fr
www.location-chalet-vosges.com
Dieses gemütliche Chalet im kanadischen Stil befindet sich in einer grünen Insel in einem 3 Hektar großen, bewaldeten und geschlossenen Park mit zwei Teichen. Genießen Sie die Außenanlagen und die zahlreichen Wanderungen, die von Ihrem Chalet aus starten.



2 M² 24 € 34

Résidence la Cigogne von Philippe THORR

12 Place Turenne | 68230 Turckheim
06 69 71 22 65 | philippe.thorr@orange.fr
Entdecken Sie die mittelalterliche Stadt Turckheim, eine charmante Stadt auf der Weinstraße. Sie wohnen in einem Studio innerhalb der Stadtmauern, neben der Porte de France, in der Nähe von Geschäften und Restaurants.





Gîte chez les Alsaciens von Barbara & Claude KLINGER-ZIND ***

126 rue Clemenceau | 68920 Wintzenheim
03 89 27 02 12 | LESKZ@orange.fr
Im Herzen des Elsass, um Colmar und die Weinstraße zu entdecken, wohnen Sie in einer renovierten Wohnung, das über alle gewünschten Infrastrukturen verfügt.



Label Gîtes de France 3 Ähren

3 2 / 6 M² 100 € 420 - 469

Gästezimmer Colmar

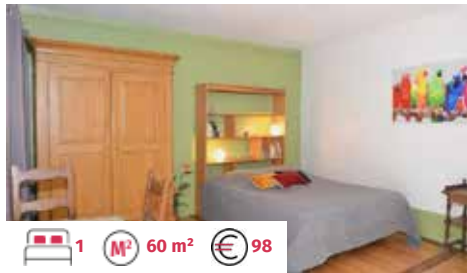

La cour de l'Ange - Maison JUND Appartement du balcon

12 rue de l'Ange | 68000 Colmar
03 89 41 58 72 | info@location.alsace
www.location.alsace

Im Herzen eines Weinguts, eingebettet im Herzen der Altstadt, in einer grünen und ruhigen Oase, ist es das ideale Ziel, um alle Reize und Geheimnisse von Colmar und den umliegenden Dörfern zu entdecken. Mehrere Zimmer können an derselben Adresse gemietet werden.



1 M² 60 m² € 98



Suite l'Alouette von Véronique HECHT

5 route de Rouffach | 68000 Colmar
06 63 72 01 95 | vhecht@hotmail.fr

Eine authentische Elsässerin empfängt Sie, um in einem luxuriösen, geräumigen und hellen Gästezimmer mit Charme und hohem Standard in einem schönen bürgerlichen Gebäude zu übernachten. Mit allem Komfort ausgestattet. Feinschmeckerfrühstück. Gästetisch auf Anfrage.



1 M² 18 m² € 95 - 145

Gästezimmer in der Region Colmar



VILLA ROSA - Chambre Magellan

4 rue Thierry Schoeré | 68410 Les Trois Épis
03 89 49 81 19 | contact@villarosa.fr
www.villarosa.fr

Céline und Mickaël freuen sich, Sie in der Villa Rosa im Luftkurort Les Trois Épis begrüßen zu dürfen. Nicht weniger als fünf Zimmer und eine Ferienwohnung stehen Ihnen zur Verfügung, um eine angenehme Zeit in einer bukolischen Umgebung zu verbringen.



2 M² 40 m² € 120





**GREIFVÖGELN ENTDECKUNGSPARK
FLUGSCHAU, ANIMATIONEN & EMOTIONEN**



**BEGEGNUNGEN ZWISCHEN
HIMMEL UND ERDE**

55 JAHRE
ENGAGEMENT FÜR DEN ARTENSCHUTZ 1968-2023

Travellers' Choice 2022
Google ★★★★★ 4,6

voleriedesaigles.com

BURG KINTZHEIM F-67600

L'Alsace essentielle PAYS DE COLMAR

Entdecken Sie "L'Alsace Essentielle, Pays de Colmar": zwischen Elsässischer Weinstraße, Vogesenmassiv und Rhein. Weinberge, Weinkultur, elsässische Gastronomie und der Zauber von Weihnachten im Elsass sind hier an der Tagesordnung.

> RIBEAUVILLÉ - RIQUEWIHR



> KAYSERSBERG-TAL & BERGSTATION "LAC BLANC"



> COLMAR & SEINE REGION



> MÜNSTER TAL



> EGUISHEIM - ROUFFACH



> RHEIN-GEBIET & NEUF BRISACH



**3* Sterne-Hotel in der Nähe des
"Kleine Venedig" von Colmar**

- Gourmet-Frühstück
- Zimmer für bis zu 5 Personen
- Wellnessbereich
- Privater Parkplatz (Zuschlag)

Informationen und Reservierungen
03 89 21 58 58 / infos@turenne.com
10 route de Bâle - 68000 Colmar



Hôtel Turenne Colmar (officiel) hotelturenne

Einkäufe zu 100 % aus dem Elsass

Ein Schaufenster des elsässischen Kunsthandwerks

Produkte unserer lokalen kreativen Handwerker, Touristen- und Gastronomieführer ...

Packen Sie das Elsass dank unserer Boutique in Ihren Koffer!

Ob für zu Hause oder als Geschenk, unsere Auswahl bietet Ihnen eine breite Palette an Produkten, die Sie zufriedenstellen und eine unvergessliche Erinnerung an Ihren Aufenthalt in unserer schönen Region verkörpern werden.

Besuchen Sie uns in unserem in unserem Tourismusbüro **am Place Unterlinden!**



Anreisen & sich fortbewegen

Flugzeug

Euroairport
Bâle-Mulhouse-Freiburg
Tel: +33 (0)3 89 90 31 11
www.euroairport.com

Flughafen von Strasbourg-Entzheim
Tel: +33 (0)3 88 64 67 67
www.strasbourg.aeroport.fr

Flughafen von Karlsruhe
Baden-Baden
Tel: +49 (0)72 29 66 20 00
www.baden-airpark.de

Flughafen von Colmar-Houssen
(Geschäftsflüge)
Tel: +33 (0)3 89 20 22 90
www.colmar.aeroport.fr

Zug

Bahnhof SNCF
9 Place de la Gare
Tel: 3635
www.voyages-sncf.com

Boot & Wohnmobil

Port de plaisance (Freizeithafen)
6 rue du Canal - Colmar
Tel: +33 (0)3 89 20 82 20
onlypark.fr/aire-camping-car-de-colmar

Bus

Bus trace
29 rue Kléber
Tel: +33 (0)3 89 20 80 80
www.trace-colmar.fr

Taxi

Taxi à la rose des vents
M. Rami Stéphane
17A Rue de Turckheim - Colmar
Tel: +33 (0)7 89 04 22 83
alarosedesvents2@gmail.com

Taxi Bannwarth
M. Bannwarth Philippe
52A Chemin de la Speck - Colmar
Tel: +33 (0)6 79 31 94 51
taxi.bannwarth@orange.fr

Taxi Clic
Place de l'Homme de Fer - Strasbourg
Tel: +33 (0)6 98 18 47 70
contact@clic-vtc.com

Taxi la ligne verte
M. Meyer Adrien
1 Route de Sainte Croix en Plaine - Sundhoffen
Tel: +33 (0)3 68 61 30 53 / +33 (0)6 86 41 49 63
taxilaligneverte@gmail.com

Taxi TIE
M. Kiener Adrien
53 Grand Rue - Horbourg-Wihr
Tel: +33 (0)6 40 96 09 50
taxi.tie@calixo.net

AUBERGE du DACHSBUHL



Die Auberge du Dachsstuhl ist ideal gelegen, nur zwei Minuten vom Stadtzentrum entfernt, am Rande des Waldes. Sie bietet Ihnen traditionelle Gerichte, die je nach Jahreszeit variieren. Es ist ein gemütlicher Ort, um mit Freunden, Paaren oder Gruppen zu essen. An schönen Tagen können Sie auf der großen Terrasse speisen.



Tél : 03.89.41.41.20

aubergedachsstuhl68@gmail.com

9 chemin du Dachsstuhl 68000 COLMAR

Dienstags geschlossen



Le Spécialiste de la Truffe

DÉGUSTATION OFFERTE FREE TASTING • KOSTENLOSE VERKOSTUNG



**LE SPÉCIALISTE DE LA TRUFFE
PETITE VENISE
55 GRAND'RUE - 68000 COLMAR
03.68.61.01.17**

DAS TOURISMUSBÜRO VON COLMAR UND SEINER REGION heißt Sie herzlich willkommen

INFORMATIONSBÜRO IN COLMAR

Place Unterlinden

68000 COLMAR

+33(0)3 89 20 68 92

info@tourisme-colmar.com

WWW.TOURISME-COLMAR.COM

INFORMATIONSBÜRO IN TURCKHEIM

Rue Wickram - Corps de garde

68230 TURCKHEIM

+33(0)3 89 27 38 44

infoturckheim@tourisme-colmar.com

WWW.TURCKHEIM.COM

Broschüre mit touristischen Informationen, herausgegeben vom Tourismusbüro Colmar & seine Region, das sich besonders bei den Inserenten bedankt, die durch ihre Präsenz die gute Realisierung dieses Dokuments ermöglicht haben.

Vervielfältigung im Ganzen oder in Teilen ohne Genehmigung des Herausgebers untersagt.

Unverbindliches Dokument, Irrtümer und Auslassungen vorbehalten.

Design & Realisierung: Solenne Wrobel & das Tourismusbüro von Colmar und seiner Region.

Fotonachweis: Office de tourisme de Colmar, Stadt Colmar, Adobe Stock, J. Schweizer, Pictural, CD67, Office de Tourisme Vallé de Kaysersberg, Panoramaweb, J-M. Hédoïn, Benoit Facchi, Serge Chapuis, Quentin Gachon, Atelier du Peintre, US Army Public Domain, @Angel3, @Gzen92, @photosimysia, Domaine Jund et Domaine Karcher, @lechappee_verte, @Bicyclette Go, @toutelalsace, @Cham, @j.k_drone, @domtastik, @cultureforfreedom.

Wenn Sie, nachdem Sie eine Reiseleistung ausgewählt und bezahlt haben, über das Tourismusbüro von Colmar und seiner Region weitere Reiseleistungen für Ihre Reise oder Ihren Ferienaufenthalt buchen, kommen Sie nicht in den Genuss der Rechte, die gemäß der Richtlinie (EU) 2015/2302 und Artikel L.211-2 des Tourismusgesetzes auf Pauschalreisen anwendbar sind. Wenn Sie jedoch während desselben Besuchs oder Kontakts mit dem Office de Tourisme de Colmar et sa région zusätzliche Reiseleistungen buchen, werden diese Reiseleistungen Teil einer verbundenen Reiseleistung. In diesem Fall hat das Office de Tourisme de Colmar et sa région, wie es das Recht der Europäischen Union verlangt, einen Schutz, um die Beträge zurückzuzahlen, die Sie ihm für Leistungen gezahlt haben, die aufgrund seiner Insolvenz nicht erbracht wurden. Das Tourismusbüro von Colmar und seiner Region hat einen Insolvenzschutz bei der APST (Association Solidarité de Tourisme de Colmar et sa Région) abgeschlossen. Reisende können sich an diese Organisation wenden (15 Av. Carnot 75017 Paris - Tel. 01 44 09 25 35 - info@apst.travel), wenn ihnen Reiseleistungen aufgrund der Insolvenz des Office de Tourisme de Colmar et sa région verweigert werden. Hinweis: dieser Schutz vor Insolvenz gilt nicht für Verträge mit anderen Parteien als dem Office de Tourisme de Colmar et sa région, die trotz der Insolvenz des Office de Tourisme de Colmar et sa région erfüllt werden können. Webseite, auf der die in nationales Recht umgesetzte Richtlinie (EU) 2015/2302 eingesehen werden kann: https://www.legifrance.gouv.fr/affichCodeArticle.do?jsessionid=B6B56671A51841699A8FB-7B4B5EB08A2.tplgrf21s_1?iArticle=LEGIARTI000036242695&cidTexte=LEGITEXT000006074073&categorie-Lien=id&dateTexte=20180701

Du Rhum, des Matches,

Rhum N'Co s'installe au

THÉÂTRE



Au coeur de ville, la seule rhumerie de Colmar

Diffusion de matchs

Ouverture tardive

Du mercredi au vendredi 18h - 1h30

Samedi et dimanche 12h - 1h30 en continu



1 rue des bains 68000 Colmar +33 03.89.29.29.29

Praktisch Parkplätze



Parkings couverts payants
à proximité des marchés de Noël



**Kostenloser Park-and-Ride-Parkplatz
Nur an Wochenenden**

Mit dem Park-and-Ride-Parkplatz am Parc des expositions (Avenue de la Foire aux Vins) können Sie kostenlos mit dem Bus hin und zurück fahren.



Geöffnet am: 25 & 26/11 / 2 & 3/12
9 & 10/12 / 16 & 17/12 / 23 & 24/12

Parc des expositions ↔ 23 Rue Saint Eloi

- * **Samstag:** 9:00 bis 23:30 Uhr
Alle 10 Minuten von 09:30 bis 21:30 Uhr
Alle 20 Minuten von 21:30 bis 23:30 Uhr
- * **Sonntag** 9:00 bis 21:10 Uhr
Alle 10 Minuten

Ausnahmen: (ein Bus alle 10 Minuten)
* **am 24. Dezember** von 9.30 Uhr bis 18 Uhr

**Parkhaus Bleylé
kostenpflichtig + kostenloser Pendelbuss**

Vom 26. November bis zum 29. Dezember

Parking Bleylé 2 ↔ 8 Théâtre Municipal
Alle 13 Minuten

- * **Montag bis Freitag** von 9:30 bis 19:30 Uhr
 - * **Samstag** von 9:30 bis 23:10 Uhr
 - * **Sonntag** von 9:30 bis 21:10 Uhr
- Ausnahmen:**
- * **24. Dezember** von 9:30 bis 18 Uhr
 - * **25. Dezember** von 10:30 bis 20:30 Uhr
 - * **26. Dezember** von 9:30 bis 19:30 Uhr



**Gebührenpflichtige Parkplätze in
der Nähe der Weihnachtsmärkte**

Scheurer Kestner Parkplatz
Saint Eloi Parkplatz
Haslinger Parkplatz

Parkplatz Rathaus

Montag bis Samstag: 07 bis 21 Uhr
Sonntags: 10 bis 21 Uhr
24/12: 7 bis 18.30 Uhr
25/12: 13 bis 20 Uhr
26.12.: 10 bis 20 Uhr
Nach 21 Uhr ist keine Ausfahrt mehr möglich.

Parkplatz Rapp

24 Stunden am Tag - 7 Tage die Woche

Parkplatz Lacarre

Montag bis Samstag: 7 bis 1 Uhr
Sonntags: 10 bis 20 Uhr
24.12.: 7 bis 18 Uhr
25.12.: 13 bis 20 Uhr
26.12.: 10 bis 20 Uhr

Parkplatz Saint Josse

Montag bis Samstag: 07 bis 21 Uhr.
Sonntag: 10:00 bis 20 Uhr
24.12.: 7 bis 18 Uhr
25.12.: 13 bis 20 Uhr
26.12.: 10 bis 20 Uhr

Parkplatz Montagne Verte

24 Stunden am Tag - 7 Tage die Woche

Parkplatz Bahnhof/Bleylé

24 Stunden am Tag - 7 Tage die Woche
Parkhaus Bleylé kostenpflichtig
+ kostenloser Pendelbuss
Vom 23. November bis zum 29. Dezember
Alle 13 Minuten
Parkhaus Bleylé / Linie 9 Stadttheater
Montag bis Freitag : von 9:30 bis 19:30 Uhr
Samstag : von 9:30 Uhr bis 23:10 Uhr
Sonntag : von 9:30 Uhr bis 21:10 Uhr
Ausnahmen : 24. Dezember : von 9:30 Uhr
bis 18 Uhr
25 und 26 Dezember : keine Pendelbusse

Anreisen & sich fortbewegen

Flugzeug

Euroairport
Bâle-Mulhouse-Freiburg
Tel. : +33 (0)3 89 90 31 11
www.euroairport.com

Aéroport de Strasbourg
Tel. : +33 (0)3 88 64 67 67
www.strasbourg.aeroport.fr

Aéroport de Karlsruhe
Baden-Baden
Tel. : +49 (0)72 29 66 20 00
www.baden-airpark.de

Aéroport de Colmar-Houssen
(vols d'affaires)
Tel. : +33 (0)3 89 20 22 90
www.colmar.aeroport.fr

Zug

Gare SNCF
9 Place de la Gare
Tel. : 3635
www.voyages-sncf.com

Boot & Wohnmobil

Port de plaisance
6 rue du Canal - Colmar
Tel. : +33 (0)3 89 20 82 20
www.port-plaisance-colmar.fr

Bus

Bus trace
29 rue Kléber
Tel. : +33 (0)3 89 20 80 80
www.trace-colmar.fr

Taxi

Taxi à la rose des vents
M. Rami Stéphane
17A Rue de Turckheim
Colmar
tél: 07 89 04 22 83
alarosedesvents2@gmail.com

Taxi Bannwarth
M. Bannwarth Philippe
52A Chemin de la Speck
Colmar
Tél: 06 79 31 94 51
taxi.bannwarth@orange.fr

Taxi la ligne verte
M. Meyer Adrien
1 Route de Sainte Croix en Plaine
Sundhoffen
Tél: 03 68 61 30 53 / 06 86 41 49 63
taxilaligneverte@gmail.com

Taxi TIE
M. Kiener Adrien
53 Grand Rue
Horbourg-Wihr
Tél: 06 40 96 09 50
taxi.tie@calixo.net

DAS TOURISMUSBÜRO VON COLMAR UND SEINER REGION

heißt Sie herzlich willkommen

INFORMATIONSBÜRO IN COLMAR

Place Unterlinden
68000 COLMAR
+33(0)3 89 20 68 92
info@tourisme-colmar.com
WWW.TOURISME-COLMAR.COM

INFORMATIONSBÜRO IN TURCKHEIM

Rue Wickram - Corps de garde
68230 TURCKHEIM
+33(0)3 89 27 38 44
infoturckheim@tourisme-colmar.com
WWW.TURCKHEIM.COM

Broschüre mit touristischen Informationen, herausgegeben vom Tourismusbüro Colmar & seine Region, das sich besonders bei den Inserenten bedankt, die durch ihre Präsenz die gute Realisierung dieses Dokuments ermöglicht haben.

Vervielfältigung im Ganzen oder in Teilen ohne Genehmigung des Herausgebers untersagt.

Unverbindliches Dokument, Irrtümer und Auslassungen vorbehalten.

Design & Realisierung: Solenne Wrobel & das Tourismusbüro von Colmar und seiner Region.

Druck: IDS impression

Fotonachweis: Office de tourisme de Colmar, Stadt Colmar, Adobe Stock, J. Schweizer, Pictural, CD67, Office de Tourisme Vallé de Kaysersberg, Panoramaweb, J-M. Hédoïn, Benoit Facchi, Serge Chapuis, Quentin Gachon, Atelier du Peintre, US Army Public Domain, @Angel3, @Gzen92, @photosimysia, Domaine Jund et Domaine Karcher, @lechappee_verte, @Bicyclette Go, @toutelalsace, @Cham, @j.k_drone, @domtastik, @cultureforfreedom.

Wenn Sie, nachdem Sie eine Reiseleistung ausgewählt und bezahlt haben, über das Tourismusbüro von Colmar und seiner Region weitere Reiseleistungen für Ihre Reise oder Ihren Ferienaufenthalt buchen, kommen Sie nicht in den Genuss der Rechte, die gemäß der Richtlinie (EU) 2015/2302 und Artikel L.211-2 des Tourismusgesetzes auf Pauschalreisen anwendbar sind. Wenn Sie jedoch während desselben Besuchs oder Kontakts mit dem Office de Tourisme de Colmar et sa région zusätzliche Reiseleistungen buchen, werden diese Reiseleistungen Teil einer verbundenen Reiseleistung. In diesem Fall hat das Office de Tourisme de Colmar et sa région, wie es das Recht der Europäischen Union verlangt, einen Schutz, um die Beträge zurückzuzahlen, die Sie ihm für Leistungen gezahlt haben, die aufgrund seiner Insolvenz nicht erbracht wurden. Das Tourismusbüro von Colmar und seiner Region hat einen Insolvenzschutz bei der APST (Association Solidarité de Tourisme de Colmar et sa Région) abgeschlossen. Reisende können sich an diese Organisation wenden (15 Av. Carnot 75017 Paris - Tel. 01 44 09 25 35 - info@apst.travel), wenn ihnen Reiseleistungen aufgrund der Insolvenz des Office de Tourisme de Colmar et sa région verweigert werden. Hinweis: dieser Schutz vor Insolvenz gilt nicht für Verträge mit anderen Parteien als dem Office de Tourisme de Colmar et sa région, die trotz der Insolvenz des Office de Tourisme de Colmar et sa région erfüllt werden können. Webseite, auf der die in nationales Recht umgesetzte Richtlinie (EU) 2015/2302 eingesehen werden kann: https://www.legifrance.gouv.fr/affichCodeArticle.do;jsessionid=B6B56671A51841699A8FB-7B4B5EB08A2.tplgfr21s_1?iArticle=LEGIARTI000036242695&cidTexte=LEGITEXT000006074073&categorie-Lien=id&dateTexte=20180701

Stadtplan von Colmar & Touristischer Rundweg

Colmar, im Laufe der Zeit

Ausgeschilderter Weg:
Folgen Sie den Entdeckungsrundgang



Gesamte Strecke 6,1km

Dauer 2h30

Das sollten Sie nicht verpassen

- | | | | |
|----|--------------------------------------|--------|---|
| 1 | Unterlinden-Museum | 21 | Das Pfeffer Denkmal |
| 2 | Das Kopfhaus | 22 | Montagne Verte |
| 3 | Bibliothek der Dominikaner | 23 | Die Markthalle |
| 4 | Die Dominikaner Kirche | 24 | Der Fischerstaden |
| 5 | Das Haus in dem Voltaire wohnte | 25 | Das Naturwissenschaftliches Museum |
| 6 | Bartholdi-Museum | 26 | Das "Klein-Venedig" |
| 7 | Das Pfister Haus | 27 | Grossmeisterresidenz der St-Johanniten |
| 8 | Das Adolph Haus | 27 bis | Die sogenannte Residenz der Ritter des Ordens der St-Johanniten |
| 9 | Die ehemalige Polizei Wache | 28 | Der Roesselmann Brunnen |
| 10 | Die Stiftskirche Sankt-Martin | 29 | Bartholdi Gymnasium |
| 11 | Das Rathaus | 30 | Die Kapelle Sankt-Peter |
| 12 | Der Versammlungsort der Landmänner | 31 | Das Adolph Hirn Denkmal |
| 13 | Die Synagoge | 32 | Der Wasserturm |
| 14 | Das ehemalige Spital | 33 | Der " Cercle Sankt-Martin " |
| 15 | Die Kirche Sankt-Matthaus | 34 | Das Bartholdi Denkmal |
| 16 | Das ehemalige evangelische Pfarrhaus | 35 | Cour d'Appel |
| 17 | Das Gerberviertel | 36 | Präfektur |
| 18 | Der Schwendi Brunnen | 37 | Der Bruat Brunnen |
| 19 | Altes Kaufhaus - " Koiffhus " | 38 | Das Rapp Denkmal |
| 20 | Das Gerichtsgebäude | 39 | Das Katharinen Gebäude |
| 90 | | 40 | Das Theater |

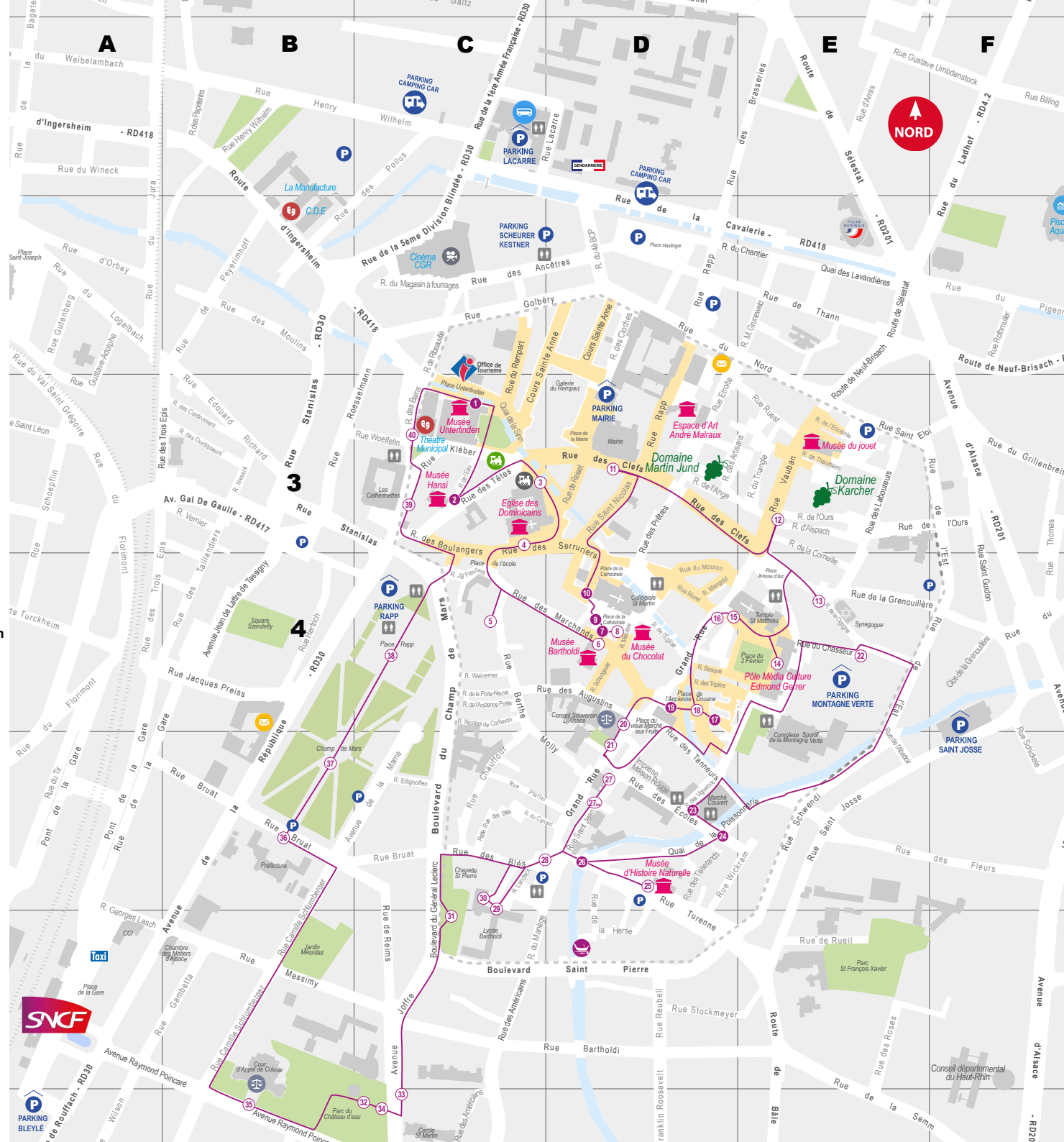

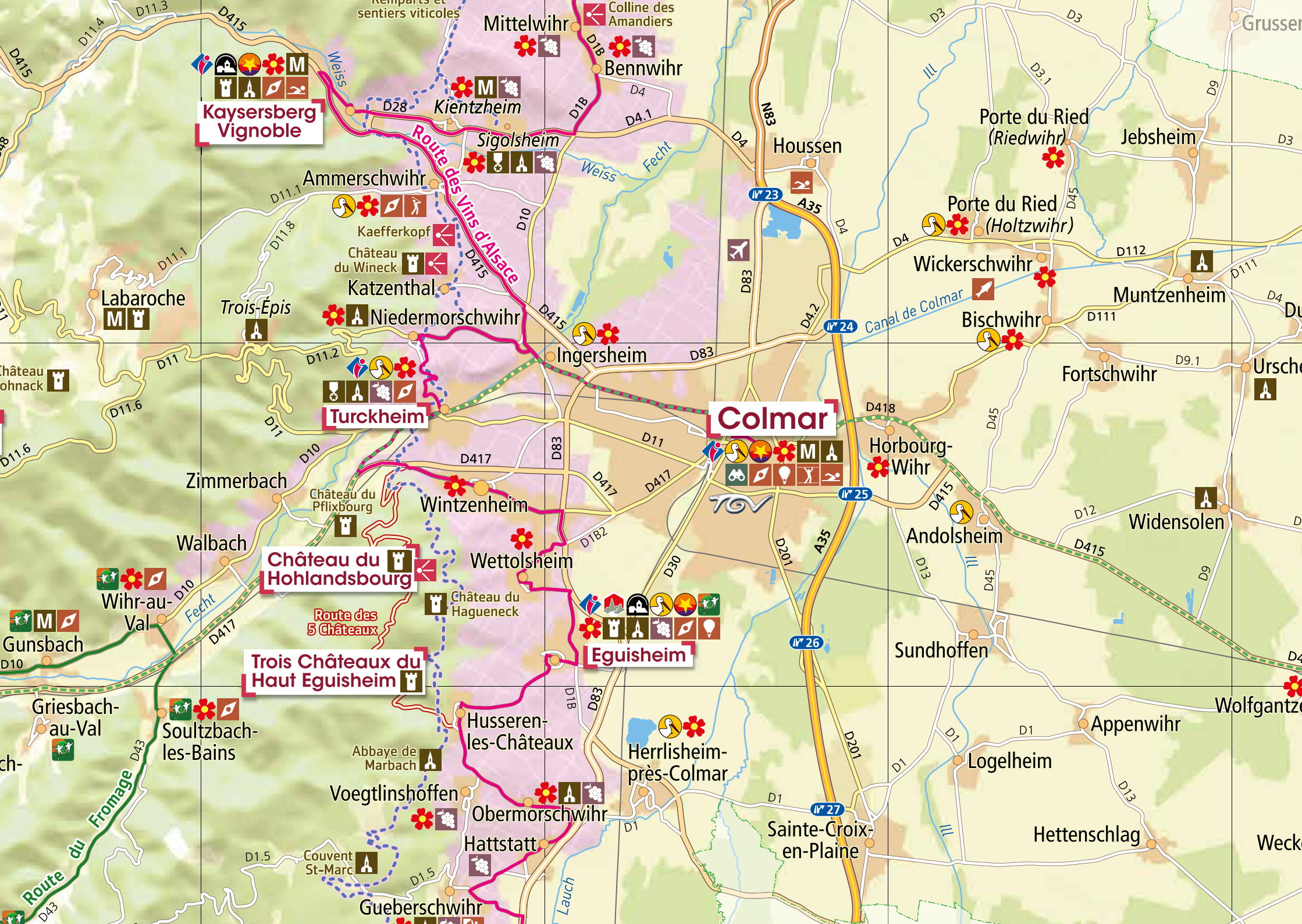

Kaysersberg Vignoble

Route des Vins d'Alsace

Château du Hohlandsbourg

Trois Châteaux du Haut Eguisheim

Colmar

Eguisheim

Route du Fromage

Mittelwihr

Bennwihr

Kientzheim

Sigolsheim

Ammerschwih

Kaefferkopf

Château du Wineck

Katzenthal

Niedermorschwihr

Trois-Épis

Turckheim

Zimmerbach

Château du Pflixbourg

Wintzenheim

Wettolsheim

Château du Hagueneck

Wihr-au-Val

Trois Châteaux du Haut Eguisheim

Griesbach-au-Val

Soultzbach-les-Bains

Voegtlinshöffen

Husseren-les-Châteaux

Obermorschwihr

Hattstatt

Couvent St-Marc

Gueberschwih

Herrlisheim-près-Colmar

Sainte-Croix-en-Plaine

Sundhoffen

Andolsheim

Horbourg-Wihr

Bischwihr

Wickerschwih

Porte du Ried (Holtzwihr)

Porte du Ried (Riedwihr)

Muntzenheim

Fortschwih

Widensolen

Andolsheim

Sundhoffen

Logelheim

Hettenschlag

Appenwihr

Wolfgantzen

Weck

Colline des Amandiers

Kientzheim

Sigolsheim

Ammerschwih

Kaefferkopf

Château du Wineck

Katzenthal

Niedermorschwihr

Trois-Épis

Turckheim

Zimmerbach

Château du Pflixbourg

Wintzenheim

Wettolsheim

Château du Hagueneck

Wihr-au-Val

Trois Châteaux du Haut Eguisheim

Griesbach-au-Val

Soultzbach-les-Bains

Voegtlinshöffen

Husseren-les-Châteaux

Obermorschwihr

Hattstatt

Couvent St-Marc

Gueberschwih

Herrlisheim-près-Colmar

Sainte-Croix-en-Plaine

Sundhoffen

Andolsheim

Horbourg-Wihr

Bischwihr

Wickerschwih

Porte du Ried (Holtzwihr)

Porte du Ried (Riedwihr)

Muntzenheim

Fortschwih

Widensolen

Andolsheim

Sundhoffen

Logelheim

Hettenschlag

Appenwihr

Wolfgantzen

Weck

Colline des Amandiers

Kientzheim

Sigolsheim

Ammerschwih

Kaefferkopf

Château du Wineck

Katzenthal

Niedermorschwihr

Trois-Épis

Turckheim

Zimmerbach

Château du Pflixbourg

Wintzenheim

Wettolsheim

Château du Hagueneck

Wihr-au-Val

Trois Châteaux du Haut Eguisheim

Griesbach-au-Val

Soultzbach-les-Bains

Voegtlinshöffen

Husseren-les-Châteaux

Obermorschwihr

Hattstatt

Couvent St-Marc

Gueberschwih

Herrlisheim-près-Colmar

Sainte-Croix-en-Plaine

Sundhoffen

Andolsheim

Horbourg-Wihr

Bischwihr

Wickerschwih

Porte du Ried (Holtzwihr)

Porte du Ried (Riedwihr)

Muntzenheim

Fortschwih

Widensolen

Andolsheim

Sundhoffen

Logelheim

Hettenschlag

Appenwihr

Wolfgantzen

Weck

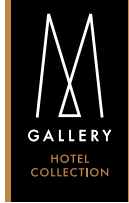

Nur wenige Schritte vom weltberühmten Klein-Venedig von Colmar entfernt, ein spektakuläres und warmes Reinheitsgebot, in dem Kunst, das Elsass und die umliegende Natur verschmelzen und nebeneinander bestehen.



Die MGallery Collection umfasst über 100 Hotels auf der ganzen Welt, von denen jedes seine eigene Geschichte erzählt, wie z. B. "L' Esquisse Hôtel & Spa Colmar". Die majestätische Kupfermaske, die Sie empfängt, spiegelt den kreativen Geist des Gebäudes wider, geformt, geschnitzt und inspiriert von der Entstehung der Arbeit von Auguste Bartholdi, einem Kind des Landes und Schöpfer von "La Liberté éclairant le monde" (Die Freiheit, die die Welt erleuchtet).

Um mehr zu erfahren und Ihren Aufenthalt zu buchen, besuchen Sie bitte mgallery.com

2 avenue de La Marne, 68000 Colmar – 03 67 68 20 00 – HB7T4@accor.com

MGALLERY. STORIES THAT STAY*

*MGALLERY, ENTREZ DANS NOS HISTOIRES.

